

# REVENDA<sup>360+</sup>

ED. 395 | AGO 2023 | ANO XXXV  
www.gruporevenda.com.br

## ESPECIAL BANHEIROS

AMBIENTES QUE CONVIDAM  
AO BEM-ESTAR

FERRAMENTAS



De Profissional para Profissional

### Dobradiças de Aço

Mais uma opção de cor:  
pintura epóxi prata.

# As originais



Pino arrebitado  
sem solda.



A INDÚSTRIA INDICA, MAS O  
VOTO É DOS REVENDEDORES



**cobrecom**



# sua marca de confiança

Quem vive o mercado de fios e cabos de cobre sabe a responsabilidade que tem. Um único erro pode ser fatal. Por isso, trabalhar com uma marca de confiança não pode ser opção, mas regra. E marca de confiança é aquela que tem história sólida, controle em todo processo de fabricação e garante a pureza no seu cobre. É a marca que só recebe elogios, é utilizada e indicada pelos melhores profissionais e está presente em grandes empreendimentos. **Confiança é a marca da Cobrecom.**



[www.cobrecom.com.br](http://www.cobrecom.com.br)

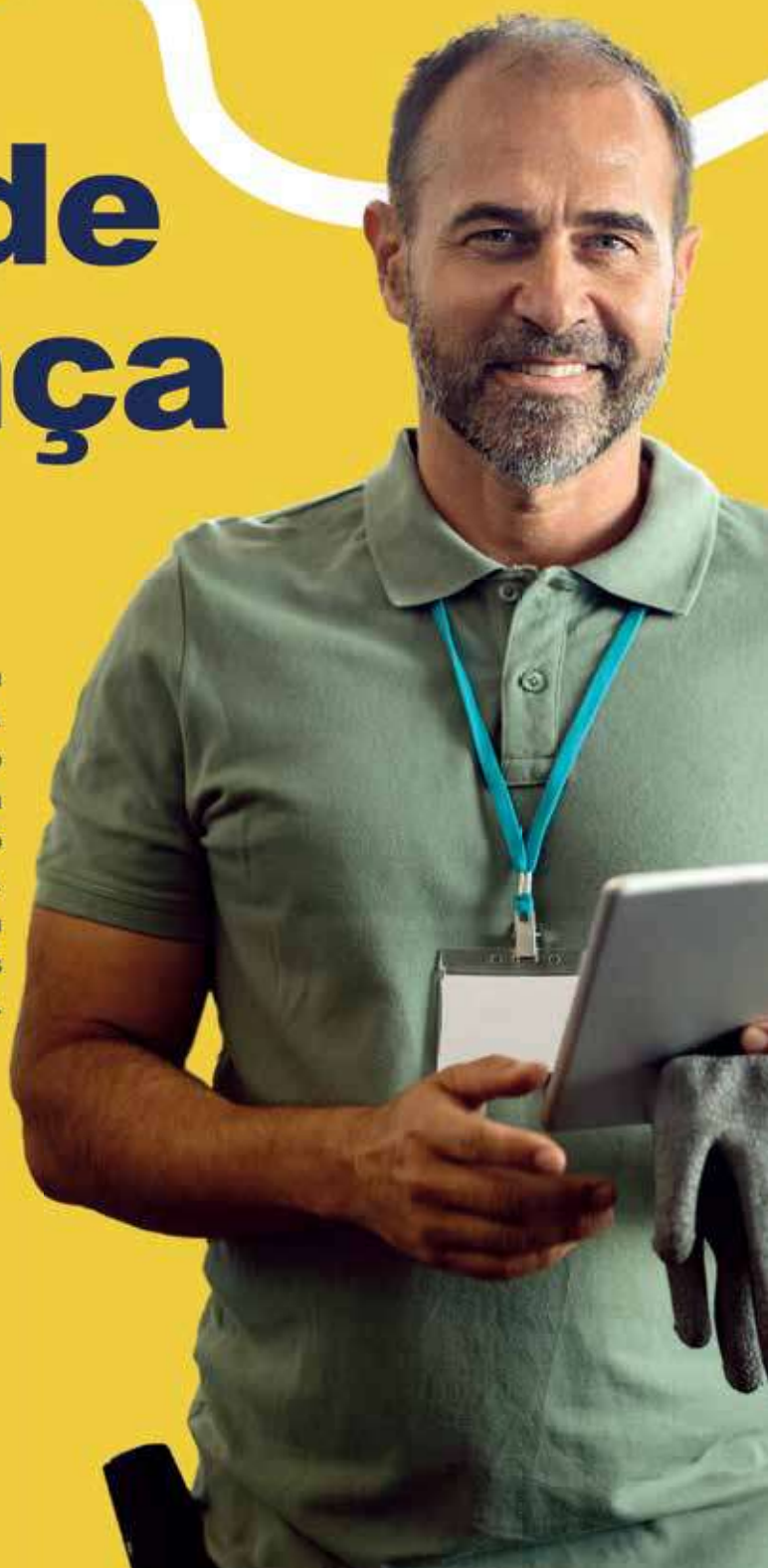



Edição 395 | AGO 2023  
Tiragem: 60.000 exemplares

## FUNDADOR

**José Wilson Vieira de Andrade**  
jwilson@revenda.com.br

## DIRETORIA

**José Marcelo N. V. de Andrade**  
marcello@revenda.com.br  
**José Wilson N. V. de Andrade**  
wilson@revenda.com.br

## DIRETOR EDITORIAL

**Roberto Ferreira**  
roberto@revenda.com.br

## REPÓRTER

**Clayton Gallo**  
claytongallo@gmail.com

## DIRETORA COMERCIAL

**Carla Passarelli**  
carla.passarelli@revenda.com.br

## GERENTES DE CONTAS

**Jéssica Santos**  
jessica.santos@revenda.com.br  
(11) 97197-8025

**Simone Abreu**  
simone.abreu@revenda.com.br  
(11) 98936-8997

**Solange Castilho**  
solange@revenda.com.br  
(11) 96927-6555

## EDITOR DE ARTE

**Herbert Allucci**  
arte@revenda.com.br

## ADMINISTRATIVO

**Mislene Fernandes**  
mislene@revenda.com.br

## TECNOLOGIA

**Carlos Contucci**  
carlos@revenda.com.br

## DEPARTAMENTO JURÍDICO

**Dr. José Paulo Palo Prado**

## ASSINATURAS

**Vera Lúcia M. Lopes**  
vera@revenda.com.br

REDAÇÃO, ADMINISTRAÇÃO  
E PUBLICIDADE

Rua Geraldo Flausino Gomes, 78 - conj. 53  
(sede própria)

**(11) 5990.1598**

Brooklin - CEP 04575-060 - São Paulo - SP

A Revista Revenda Construção é uma publicação da Quinta Essência Editora, enviada mensalmente a executivos, proprietários, compradores, gerentes e encarregados das principais lojas de material de construção, material elétrico, material para pintura e atacadistas que trabalham com construção, responsáveis por 85% do volume de vendas do nosso setor. Opiniões e conceitos emitidos pelos colunistas e colaboradores não representam, necessariamente, os da revista. Todos os direitos são reservados. Registrada de acordo com a lei de imprensa. Marca Registrada no INPI.



## CONTRA OS NÚMEROS...

Dizem que, contra fatos, não há argumentos.

Mas, em nosso segmento, não podemos trabalhar com números tão frios.

A ABRAMAT (Associação Brasileira da Indústria de Materiais de Construção) divulgou recentemente a nova edição da sua pesquisa Índice, elaborada pela FGV com dados do IBGE, apresentando os dados de faturamento do setor. O estudo indica que, em junho de 2023, o faturamento deflacionado das indústrias de materiais de construção apresentou queda em comparação com o mês anterior, com redução de 1,9%. O resultado negativo contribuiu para retração do setor de 3,8%, na comparação com o mesmo mês de 2022. A estimativa do faturamento de 2023, ainda preliminar, aponta contração de 1,0%.

Outra pesquisa, desta vez, com o mercado vendedor, realizada em maio, mostrou um cenário positivo no setor de materiais de construção no Brasil. Observou-se um aumento nas vendas em comparação com o mês de abril, com as lojas de tintas e acessórios e de itens elétricos ganhando destaque.

Isso quer dizer que o mercado vai bem, obrigado, e segue apontando crescimento. Depois da divulgação do novo PAC, é possível que as vendas de materiais de construção possam receber novos investimentos, não diretamente das obras do PAC, mas, sim, pela geração de empregos e investimentos nas regiões onde serão realizadas as obras. Com a geração de renda causada pelo maior número de empregos, os brasileiros certamente investirão na casa própria, cuidando da reforma, acrescentando cômodos, pintando, trocando o telhado, piso e outros itens.

Por isso, nunca devemos nos basear pelos números frios. Há sempre uma tendência de aquecimento, como mostra o índice que mede o emprego no setor de construção civil, que, no mês de maio, superou 50 pontos, um resultado mais favorável que o registrado em abril e no mesmo período do ano anterior.

Além disso, o estudo mostra um sentimento de otimismo em relação ao futuro dos negócios - mais de 60% dos empresários estão confiantes, reflexo da movimentação positiva na construção civil.

Boa leitura!

**Roberto Ferreira**

# VOCÊ PODE NÃO VER, MAS ESTAMOS PROTEGENDO SEU LAR.



**DENVERPOXI E  
DENVERPOXI MAX**  
(Guarda-corpo)  
Adesivo estrutural  
base epóxi

A



**DENVERCRIL  
SUPER**  
(Laje)  
Manta líquida  
acrílica

B



**DENVERCRIL  
PAREDE**  
(Fachada)  
Manta líquida  
para fachadas

C



**DENVER  
IMPERBLACK**  
(Fundação)  
Pintura asfáltica  
protetora e  
impermeável

D



**DENVERTEC  
ELASTIC FIBRAS**  
(Piscina)  
Revestimento  
impermeabilizante

E



**DENVERTEC 100**  
(Piscina)  
Revestimento  
impermeabilizante

F



Saiba mais  
**DENVER BY SOPREMA**

**DENVER IMPER E ROCKFIBRAS SÃO  
SOPREMA GROUP**



### ROCK FELT

Isolante térmico e acústico



### SOPRAROCK PAD MAX

Isolante térmico e acústico



### SOPRAROCK PAD LIGHT

Isolante térmico e acústico



Saiba mais  
ROCKFIBRAS BY SOPREMA





## 10 ENTREVISTA JORDANA BARROS

COO da Telhanorte Tumelero fala dos novos investimentos e posicionamento no mercado

## 18 18º PRÊMIO EXCELÊNCIA ATACADISTA DISTRIBUIDOR

Estamos listando as empresas mais votadas em ordem alfabética

## 24 ESPECIAL BANHEIROS

Ambientes cada vez mais modernos e com design são um convite para o bem-estar



## 48 INSTRUMENTOS DE MEDIÇÃO

A precisão é fundamental para a construção. E as opções são muitas

## 66 ESPECIAL NAVAS

Atacadista Navas está completando 50 anos. Conheça sua história de sucesso

## 82 27º MELHOR PRODUTO DO ANO

As empresas indicaram os produtos que serão votados pelos revendedores

## 70 CASA INTELIGENTE/LED

O futuro chegou para ajudar a monitorar as residências e oferecer mais conforto aos usuários

## 100 AGENDA

As feiras programadas para este ano e o que virá em 2024

## 88 FEIRA CONSTRUSUL

A principal feira de construção do Sul do país aqueceu as vendas





# A Votação **está ON!**

Vem conduzir a qualidade  
Megatron mais longe

**MAIS UMA VEZ,  
A MEGATRON ESTÁ  
CONCORRENDO  
AO 27º PRÊMIO  
MELHOR PRODUTO  
DO ANO**



A CATEGORIA DESSE ANO É:  
**Fio e Cabo Elétrico**  
com o Cabo Flexível 2,5 mm

Vote e reconheça  
a excelência de quem conduz  
qualidade de ponta a ponta

  megatronfiosecabos

[WWW.MEGATRON.COM.BR](http://WWW.MEGATRON.COM.BR)



**MEGATRON**

FIOS E CABOS

**Qualidade em tudo que conduz**

# MEDIÇÃO NÃO É UM PROBLEMA QUANDO SE TRATA DA CORTAG

A Cortag dispõe de uma vasta gama de produtos de medição, que cobrem todas as necessidades de uma forma prática, moderna e altamente sofisticada. Cada produto foi desenvolvido para resolver os problemas que podem surgir no dia a dia. Veja algumas das nossas opções:



## TRENAS

**Fita de Aço:** Formato compacto com manivela e ponto inicial sem graduação

**Caixa ABS com borracha:** Construção em ABS com borracha com fita metálica com pintura fosca antireflexo

**Caixa em ABS:** Construção em ABS com fita metálica com pintura fosca antireflexo.



## MEDIDOR DE DISTÂNCIA A LASER

- Tela LCD com iluminação LED
- Função de medição contínua
- Seleção da medição de referência
- Cálculo de área e volume
- Cálculo de Pitágoras
- Função de medição frontal e traseira
- Desligamento automático
- Indicador de pilha fraca

Opção de 40 ou 60 metros.







#### NÍVEL A LASER COMPACTO - NLCP

- 2 linhas laser (apenas uma linha vertical e uma linha horizontal)
- Sistema de autonivelamento
- Linha pulsante em caso de desnivelamento
- Alcance de aproximado de 15 metros



#### NÍVEL A LASER - NLGT

- 5 linhas laser (quatro linhas verticais, uma linha horizontal, linhas cruzadas e ponto de prumo)
- Sistema de auto-nivelamento
- Linha pulsante e sinal sonoro em caso de desnivelamento
- Base rotativa de 360° e botão de ajuste fino
- Pé com ajuste de altura
- 1 nível central



Para mais opções ou informações sobre os nossos produtos, visite: [cortag.com.br](http://cortag.com.br)

SIGA-NOS EM NOSSAS REDES



**CORTAG**  
REVOLUTION TOOLS

# “O BRASILEIRO É MUITO LIGADO À CONSTRUÇÃO”

POR CLAYTON GALLO • FOTOS DIVULGAÇÃO



A presença de mulheres no segmento de construção civil está ficando mais marcante, mostrando que é uma mudança que ganha cada vez mais força e que traz um jeito diferente para os trabalhos nas obras, nas lojas de materiais de construção, assim como na indústria, inclusive ocupando posições de comando em empresas tradicionais.

A revista **Revenda Construção** conversou com Jordana Barros, COO (Chief Operation Officer) da Telha-

norte Tumelero, que, aos 37 anos, comanda a rede de Home Centers desde novembro de 2022, levando sua vasta experiência de anos na indústria. Atuando agora do outro lado do balcão, a profissional renovou suas próprias ideias, que prometem agitar o mercado e trazer muitas novidades com a marca Telhanorte.

**Revenda Construção** – Depois de anos atuando na indústria, agora você está do outro lado do balcão,



**no comando da rede de home centers Telhanorte Tumelero, que revende os produtos fabricados pela indústria de material de construção. Como foi essa trajetória e por quais empresas você passou até o momento atual?**

**Jordana Barros** – Eu sou formada em Engenharia de Materiais. Meu viés sempre foi muito técnico desde o começo da minha carreira. Eu só trabalhei para o Grupo Saint-Gobain, onde entrei em 2009, como estagiária. Eu entrei pelo programa de trainees do Grupo. Em função da minha formação, eu comecei trabalhando em Pesquisa e Desenvolvimento de argamassas colantes na quartzolit, onde fiquei por pouco mais de dois anos. Na época, ainda não tinham unificado os produtos para construção da Saint-Gobain, os negócios eram individuais. Meu viés sempre foi mais voltado para cliente. Eu me identificava muito mais em estar em obra, ouvindo o cliente e o pessoal do comercial. A Gerente de Produtos também era formada em Engenharia de Materiais e, como eu pensava muito em produto, eu perguntei como ela tinha ido para o Marketing. Foi uma grande inspiração para mim. E logo eu pleiteei para a empresa, caso surgisse uma oportunidade, que poderiam me considerar no Marketing. E aconteceu muito rápido. E fui para o Marketing da quartzolit. No início, foi difícil fugir do viés técnico para o comercial. Eu tive um chefe que passou por este mesmo caminho e me ajudou muito. Ele viu no meu perfil a possibilidade de fazer essa transição e sabia pelo que eu estava passando. Nada como um gestor que identifique em você um potencial e que tenha persistência nesse desenvolvimento. Meu chefe me apoiou muito nessa mudança. Passei por diferentes níveis de produtos, argamassas colantes, rejuntas, impermeabilizantes, uma escola grande para mim. Tinha de pensar na embalagem, um viés menos técnico, para chegar ao segmento de varejo com a gama de impermeabilizantes. Fiquei seis anos em Marketing e veio outra mudança de carreira. As estruturas mudaram completamente na quartzolit e apareceu uma vaga para Gerente Técnico. Eu falei assim: ‘gente, o que eu faço? Saio dessa linha que eu estava construindo no marketing e comercial e volto?’. Meu chefe falou pra mim: ‘pensa que você vai sair da gestão de 3 pessoas e vai passar a orientar 85 pessoas’. Eu fui nesse direcionamento de aproveitar aquela oportunidade como gestão e não propriamente do que traria do lado técnico para mim. O desafio de ter uma equipe maior falou mais alto

e acabei ficando um ano e meio nessa posição. Foi positivo, porque tive a oportunidade de criar uma série de questões mais ligadas ao RH, de plano de carreira, coisas que eu sofri na pele, na perspectiva de carreira dentro da área mais técnica da quartzolit, e eu tive oportunidade de participar dessa mudança, de deixar um legado nesse sentido, da estruturação de planos de carreiras mais definidos para as equipes. Pela minha experiência na área de impermeabilizantes, que tem correlação com adesivos e colantes, participei da aquisição de uma pequena empresa, que a Saint-Gobain comprou, quase como um piloto, para entrar no segmento de adesivos e selantes, que foi a Adespec, e fiquei como Gerente Geral dessa planta. Foi muito legal, porque eu tive a oportunidade de desenvolver um lado comercial mesmo. Em 2017, o Grupo adquiriu a Tekbond e eu fiz parte dessa aquisição, desde a primeira reunião com o dono na época, todo o estudo de mercado, reuniões no CADE, tudo. E fiquei responsável pela expansão da Tekbond, cargo que fiquei por 4 anos. Aí, no ano passado, outra vez, por coincidências da vida e do negócio, eu recebi o convite para vir para a Telhanorte Tumeleiro.

**Revenda Construção – Foi mais uma mudança de rumo na sua carreira, certo?**

**Jordana Barros** – Foi absolutamente uma surpresa para mim, pois não tinha isso mapeado no meu plano de carreira e nas minhas aspirações. Mas eu sempre tive uma curiosidade pelo varejo. A beleza de você estar num Grupo grande é essa. É poder trocar de emprego dentro do mesmo grupo, o que aconteceu comigo. Foi em outubro de 2022 que eu recebi o convite para vir para a Telhanorte. Foi um misto de surpresa e alegria ao mesmo tempo. Não é que eu não me sentia apta. É porque me parecia muito distante naquela época. Mas pensei em tudo o que viria e em todos os aprendizados que eu tive com a Tekbond, muito ligados à distribuição, que eu topei sem pestanejar.

**Revenda Construção – Como você vê a movimentação do mercado de material de construção nesta chegada ao varejo e em uma rede de home centers?**

**Jordana Barros** – O mercado está em uma situação que não nos favorece e não favorece o negócio de construção, de um modo geral. Mas eu acho que estamos construindo

do um novo momento para o negócio. Estamos trabalhando muito as oportunidades internas, revendo processos, estruturas, modelos de atendimento para o nosso cliente. Eu acho que, passando esse momento em que todos estamos passando, estou super otimista e muito

positiva para os dias que estão por vir, porque eu acho que estamos trabalhando para entrarmos musculosos, digamos assim, para a próxima etapa.

**Revenda Construção – A Telhanorte está lançando novos modelos de negócio, como o Home Center Compacto. Mas também já estão em funcionamento duas lojas Vivarq Telhanorte, que começaram as operações em 2023. Estes novos modelos foram ideias suas, a partir da chegada à Telhanorte, em novembro?**

**Jordana Barros** – Adoraria dizer que essas ideias eram minhas, mas não. São ideias que estavam adormecidas. Meu papel foi animar, acordar esses projetos, dar energia e dedicar os investimentos adequados, recursos em geral, tanto em pessoas como financeiramente falando, para que os projetos acontecessem. Meu papel foi mais direcionar esses esforços. Mas as ideias não foram minhas. As lojas boutique Vivarq priorizam o atendimento especializado e uma gama de produtos que ditam tendência. Já o outro modelo, chamado de home center compacto, são lojas menores que o home center tradicional, em torno de 500m<sup>2</sup> de área de venda, com uma gama diversificada nas categorias que são corebusiness da rede, como pisos, louças e metais, por exemplo, e localizadas em cidades com bom adensamento. Importante observar que a loja ofertará toda a gama de produtos do home center tradicional, por meio do conceito conhecido como prateleira infinita, que permite ter acesso ao estoque da rede de maneira digital. Além da expansão física, a empresa está fazendo importantes aportes em várias frentes, como modernização de outras lojas, em tecnologia, na operação do e-commerce e em pro-



cesso logístico. Esses investimentos mostram o apetite da Telhanorte Tumelero e a importância do varejo no mercado brasileiro para o Grupo Saint-Gobain.

**Revenda Construção – Depois de agitar estes projetos e colocar em**

**funcionamento, o que você pode revelar dos seus próximos projetos. O que vem pela frente sob seu comando na Telhanorte?**

**Jordana Barros** – Pensando em negócio, estamos em uma situação de mercado complicada. O home center, salvo reposições, continua nessa parte mais ligada ao autosserviço, e vivemos de jornadas mais longas de compras, de planos mais adequados ao orçamento da família. Então, são despesas e investimentos que, nesse caso, as pessoas planejam. A gente está numa situação econômica no país que não favorece grandes empenhos financeiros das famílias. Ninguém quer se descapitalizar num momento de tantas incertezas. Estamos com a inflação um pouco mais controlada, mas temos os juros altos, que levam a créditos limitados, e isso não tem favorecido muito o aquecimento maior da indústria e do varejo de um modo geral. Mas, de verdade, temos tantas oportunidades de servir os nossos clientes, que precisamos aproveitar esses momentos para tentar nos diferenciar, para trabalhar todas as nossas deficiências internas, um momento de revisão mesmo. Quando o ritmo está muito acelerado, muitas coisas passam despercebidas. Por exemplo, na pandemia, eu falo que a gente não estava vendendo, a gente estava sendo comprado. As pessoas estavam olhando muito mais para a casa e tinham menos despesas competindo com construção, como serviços, restaurantes, viagens. Sempre tem um cliente que vai ter um sonho por construir e reformar e temos que aproveitar esse período para rever processos, para fortalecer o negócio, reforçar qual o nosso propósito, para nos diferenciar, de fato, no mercado, com o nosso grande foco, que é acabamento. Vivemos de ciclos e o mercado da construção é um dos primeiros que sentem, mas também



SE COLA COM  
A QUALIDADE  
DOS PROJETOS,  
COLA COM A ADERE!

Chegou a nova linha de colas ADERE! São 4 opções de colas super versáteis, ideais para os mais complexos projetos profissionais e também para reparos residenciais. Tudo pensado para oferecer a melhor opção para todas as necessidades. Afinal, se a vida pede, a gente ADERE.

Solicite um orçamento



**ADERE**  
Colou, tá colado.

é um dos primeiros que voltam. Estamos olhando para o futuro de forma positiva, a Saint-Gobain aposta muito na construção no Brasil e estamos investindo em outros modelos. Eu, particularmente, estou muito positiva para o negócio. A população sempre vai precisar de algo para construção. Se não é o material básico, é o acabamento ou algo de decoração. Quem reformou hoje, daqui a 4, 5 anos, vai precisar reformar alguma coisa e vai gerar uma nova demanda. A construção sempre está no jogo de mudança familiar. A necessidade vem porque o filho nasceu ou saiu de casa e o quarto vai ser utilizado como uma sala, um escritório. A casa é viva, como nós. O brasileiro é muito ligado à construção porque a gente é muito ligado à casa. A casa ainda é um ativo muito importante para a família. Temos que ser bem resilientes para o momento e ter expectativas muito positivas para o futuro. É se adequar para o momento, para estarmos bem preparados quando esse mercado voltar a aquecer.

**Revenda Construção – Acredita que pode estar acontecendo algo como uma espera para gastar, pessoas aguardando os juros baixarem ou pela percepção de inflação menor, e acontecer uma espécie de grande volume de compra diante de uma mudança na economia?**

**Jordana Barros** – Não tem como prever um novo boom. Eu acho que um aquecimento mais forte da construção vai estar necessariamente ligado a um recuo dos juros. Porque o nosso negócio, não só o varejo, a indústria reflete diretamente no varejo, a gente precisa de crédito. As pessoas precisam ter crédito e tem um ponto fundamental no consumidor, que é confiança. Além de um crédito acessível a juros razoáveis, eu acho que a confiança de que ele vai poder investir em algo agora e vai conseguir arcar com o investimento feito. Tem a confiança das famílias em se descapitalizar em função de uma reforma, tem que ter confiança nos empregos, na situação do país e na estabilidade. Mas é claro que precisa ter a ferramenta, que é a questão da disponibilidade de crédito a juros acessíveis, para que essas famílias possam se empenhar em uma dívida pagável. A gente passa por essas duas questões, que é confiança e a disponibilidade de créditos mais baixos.

**Revenda Construção – Estamos passando por um**

**momento de transformação digital, inteligência artificial. Como você observa esse setor e o que a Telhanorte Tumelero faz nesse sentido, inclusive sobre as possibilidades para um futuro próximo envolvendo o mundo digital?**

**Jordana Barros** – A questão do digital é muito bacana. Temos uma assessora de vendas, a Tina, que é uma inteligência artificial que auxilia nossos vendedores nos processos de venda. Ainda não está acessível para o cliente final, mas estará em breve. A Tina ajuda o nosso vendedor a lembrar todo o processo de uma jornada. Por exemplo, o cliente vem pedindo por pisos, o que mais ele deve oferecer para compor a venda? Porque, quem compra piso, compra argamassa, rejunte, espaçador, nivelador, eventualmente, compra as ferramentas que o seu instalador pediu. Ele está comprando piso para quê? Para banheiro? O que mais vai num banheiro? Preciso vender louça, metais, boxes, complementos, esse banheiro vai ter todas as paredes azulejadas? Vai ter uma parede pintada? Então, posso vender a tinta também, acessórios para pintura. A Tina ajuda o nosso vendedor a oferecer os produtos complementares dentro dessa jornada, a estabelecer novas conexões com esse cliente, porque, não necessariamente, o cliente vai levar tudo numa mesma compra. Ou o cliente não sabe exatamente o que precisa. E o vendedor lembra o cliente do que precisa levar naquela compra. Muitas vezes, você já gera leads para as próximas compras em função de uma jornada um pouco maior, mais longa. Então, você consegue captar o cliente em todos os momentos dessa jornada. Você consegue manter um relacionamento um pouco mais perene nessa jornada com o cliente. Outra coisa que foi interessante para nós, muito mais do ponto de vista interno do negócio, a Tina apoia o vendedor também ao falar de rentabilidade. É algo que focávamos pouco. Porque o vendedor vai saber a comissão dentro de todo o conjunto vendido, informando previamente a rentabilidade dos seus pedidos e também a rentabilidade do nosso negócio. Isso é um processo mais orientativo de vendas. Dentro dessa visão de omnicanalidade, queremos que a Tina seja nossa assistente de vendas de fato. Que o cliente faça tudo utilizando a Tina. Eu vejo o futuro do nosso negócio com perspectivas muito positivas, porque estamos construindo bases muito sólidas para quando o merca-



do se aquecer um pouco. Fizemos recentemente uma reestruturação interna muito forte, renovando boa parte da nossa diretoria, trazendo outros conhecimentos técnicos, outras dinâmicas de mercado, justamente para favorecer a aceleração de todos esses projetos internos que nós estamos tocando agora, desde questões mais inovadoras a outras estruturais.

**Revenda Construção – Como você vê a atuação de mulheres na construção? E como você se vê nesse mercado, que já foi predominantemente masculino?**

**Jordana Barros** – É um mercado notoriamente masculino, mas eu acho que nós, como negócio de material de construção, somos o reflexo da sociedade. Não vejo a construção mais masculino. Claro que há outros segmentos muito mais avançados. A construção, de forma isolada, ainda está muito aquém, a gente é muito o reflexo dos processos de transição da nossa sociedade. Eu vejo isso de maneira muito natural, na construção e

em outros segmentos. É natural que a mulher comece a ocupar os seus espaços e cargos. Como negócio, o meu papel é promover isso internamente. A gente sempre fala de diversidade de uma maneira muito conceitual e precisamos falar de uma maneira mais pragmática. Temos que ter metas muito claras de onde queremos chegar, como acelerar esses processos internamente, porque ficamos esperando muito os movimentos sociais e governamentais, e empresas privadas não acompanham o ritmo, ou não é o promotor desse novo ritmo necessário para antecipar um pouco mais esses movimentos de diversidade, em todas as esferas. Aqui, estamos falando de gênero, mas em todas as esferas da diversidade. A minha presença é interessante também como modelo de inspiração para outras mulheres. Aquelas que almejam essas posições podem ver que é possível, sim. Eu me vejo com esses dois papéis. De inspirar, mas também de ser uma promotora da diversidade internamente.

# GAMMA

## FERRAMENTAS

Kit de Ferramentas de Aço Carbono com 160 peças - G19564AC



Kit de Ferramentas Manuais com 299 peças - G19565AC



Kit de Ferramentas VDE com 13 peças - G19566AC



## TUDO O QUE VOCÊ PRECISA PARA MANUTENÇÕES E INSTALAÇÕES RESIDENCIAIS.

Indicado para manutenções e instalações residenciais, o Kit **G19564AC** é essencial para ser ter em casa.

O kit **G19565AC** é ideal para serviços de manutenção, instalação elétrica e reparos domésticos.

O kit **G19566AC** é a melhor opção para serviços de manutenção e instalação elétrica em redes energizadas e reparos elétricos. Possui certificado VDE.

SAIBA MAIS EM:



[f](#) [@](#) [v](#) [in](#) /gammaferramentas



# **KRONA E VIQUA.**

## **JUNTAS PARA DAR UM SHOW DE QUALIDADE.**

*A Krona não para de surpreender.*

**É com grande satisfação que celebramos a aquisição da empresa Viqua.**

*A partir de agora, traremos ainda mais inovação, tecnologia e eficiência.*

*Com a incorporação da Viqua, nossa operação ganha força, com um portfólio mais diverso e completo, agregando soluções em torneiras de ABS e irrigação.*

**Bem-vindos ao grupo Krona. Esse é o início de uma jornada de sucesso.**







Unidade Tubos e Conexões Matríz - Joinville, SC



Unidade Acessórios - Joinville, SC



Unidade Tubos e Conexões Nordeste - Marechal Deodoro, AL



Unidade Ultraterm - Joinville, SC



Unidade Viqua - Joinville, SC



**Soluções inteligentes que facilitam o dia a dia  
e valorizam qualquer ambiente.**

... De braços abertos, damos as boas-vindas ao time Viqua.  
Ao juntarmos nossas trajetórias vitoriosas, certamente,  
conquistaremos um crescimento ainda maior e mais sólido ...

**Vilson Perin**

Presidente do Comitê Executivo e do Conselho de Administração do Grupo Krona

## OS MAIS VOTADOS

Lojistas e indústrias votaram no 18º Prêmio Excelência Atacadista Distribuidor e, agora, estamos publicando os 50 mais votados, em ordem alfabética. A partir deste ano, também estamos premiando os atacadistas mais votados em suas regiões. Uma maneira de homenagear os atacadistas distribuidores que não conseguem votação expressiva para figurar entre os melhores de todo o Brasil.

Sabemos da importância que estes atacadistas distribuidores regionais têm para os revendedores de materiais de construção que estão localizados longe dos grandes centros e que não têm volume de compras para comprar dos grandes atacados. Mas atendem, rapidamente, os pedidos de qualquer volume.

Responsáveis por levar a mais de 100 mil lojas, nos mais remotos cantos do Brasil, produtos para abastecer as lojas de materiais de construção, os atacadistas distribuidores são fundamentais para que a indústria consiga escoar sua produção. E, de quebra, deixar os fabricantes otimistas quanto aos resultados econômicos nesse segundo semestre.

A cerimônia de premiação acontece no Clube Med Lake Paradise, em Mogi das Cruzes, São Paulo, de 25 a 27 de setembro, mesmo local onde foi realizada a premiação no ano passado e que encantou os presentes. Além da entrega dos troféus e os prazeres que os participantes tiveram disponibilizados no Lake Paradise, serão realizadas rodadas de negócio para aproximar, ainda mais, a indústria com os atacadistas.

A pesquisa coordenada pela **Quinta Essência Pesquisa & Inteligência de Mercado**, do **Grupo Revenda**, foi realizada 100% on-line no período de 24 julho a 25 de agosto.

**"A ADERE parabeniza os Atacadistas e Distribuidores da Construção Civil e reconhece o fundamental papel no desenvolvimento do setor."**

**JOSÉ JÚNIOR,  
DIRETOR COMERCIAL  
DA ADERE**

**A Atlas parabeniza atacadistas e distribuidores por superarem desafios logísticos, aproximando indústrias, varejos e consumidores no Brasil."**

**GUILHERME GOMES,  
GERENTE DE MARKETING  
DA ATLAS**

ABC DA CONSTRUÇÃO  
(ABC NOVA ERA)  
ABREU & SILVA DISTRIBUIDOR  
ÁGUIA ATACADISTA  
ALMEIDA DISTRIBUIDOR  
AM COMERCIAL  
ASES DISTRIBUIDORA  
BARTOFIL  
BARZEL DISTRIBUIDORA  
BELENUS  
BLUMENAU DISTRIBUIDORA  
BONASOLDI DISTRIBUIDORA  
CARDÃO COM. E IMP.  
CASA CARDÃO  
CASA DO LOJISTA  
CCR DISTRIBUIDORA  
CENTER FERTIN  
COELHO DISTRIBUIDOR  
COFEMA ATACADISTA  
COFEOS FERRAGENS  
COMERCIAL MAIA  
CONDOR ATACADISTA  
CONESUL DISTRIBUIDOR  
CONSTRUJÁ  
DEPECIL DISTRIBUIDORA  
DIFERPAN DISTRIBUIDORA  
DIMACOL/VALDIR SARAIVA  
DISBRACON DISTRIBUIDORA  
DISTAC DISTRIBUIDORA  
DISTRIBUIDORA LOPES  
DISTRIBUIDORA NACIONAL  
DISTRIBUIDORA PREMIUM  
DISTRIBUIDORA SAFARI  
ELETROLESTE/MEGALESTE/  
MATHEUBRAS



FERA ATACADO  
 FERRAGENS NEGRÃO  
 FORT DISTRIBUIDORA  
 FUZIL ATACADISTA  
 GRUPO DIME  
 IDB ATACADISTA  
 KOEP ATACADISTA  
 LLE/KING OURO  
 LOJA ELÉTRICA  
 MAGIA DISTRIBUIDORA  
 MAREST DISTRIBUIDORA  
 MARTINS  
 MASS DISTRIBUIDORA  
 MASTER ATACADISTA  
 MÉCARI DISTRIBUIDORA  
 MERCANTE DISTRIBUIDORA  
 MUNDIAL ATACADISTA  
 NAVAS DISTRIBUIÇÃO  
 NOVA CASA DISTRIBUIDORA  
 OBJETIVA ATACADISTA  
 OBRAMAX  
 ORION DISTRIBUIDORA  
 ÓTIMA ATACADO  
 OVD  
 PARCEIRÃO ATACADISTA  
 (A. O. MARTINS)  
 RAMACON DISTRIBUIDORA  
 RAMADA ATACADISTA  
 REI DA FERRAGEM  
 REPOR ATACADISTA  
 ROFE DISTRIBUIDORA  
 STOKY DISTRIBUIDORA  
 TAMBASA ATACADISTA  
 TERUYA FERRAMENTAS  
 THIBABEM DISTRIBUIDORA

“Nós da Quartzolit e Brasilit agradecemos e parabenizamos nossos parceiros atacadistas que foram eleitos no 18º PEAD. Nossa presença está confirmada nessa grande celebração!”

**FABIO CORREA, DIRETOR COMERCIAL VAREJO  
 NA SAINT-GOBAIN PRODUTOS PARA CONSTRUÇÃO**

“Parabenizo a todos os atacadistas que foram premiados. Esse resultado é fruto de muito trabalho e parceria, ressaltado um fator de alta relevância para a Elgin: O cuidado com o nosso revendedor e os consumidores.”

**PATRICIA LIMA, DIRETORA COMERCIAL DA ELGIN**

“Para Fame é uma honra estar participando do 18º Prêmio Excelência Atacadista Distribuidor, evento realizado com maestria pelo grupo revenda, e aproveitando este momento especial gostaríamos de parabenizar a todos pelos diversos prêmios recebidos, mostrando e ressaltando a importância deste grande canal que é uma extensão da fábrica, levando nossos produtos aos quatro cantos do país e capilarizando nossa marca juntos aos revendedores.”

**CLÁUDIO HABIR, DIRETOR DA FAME**

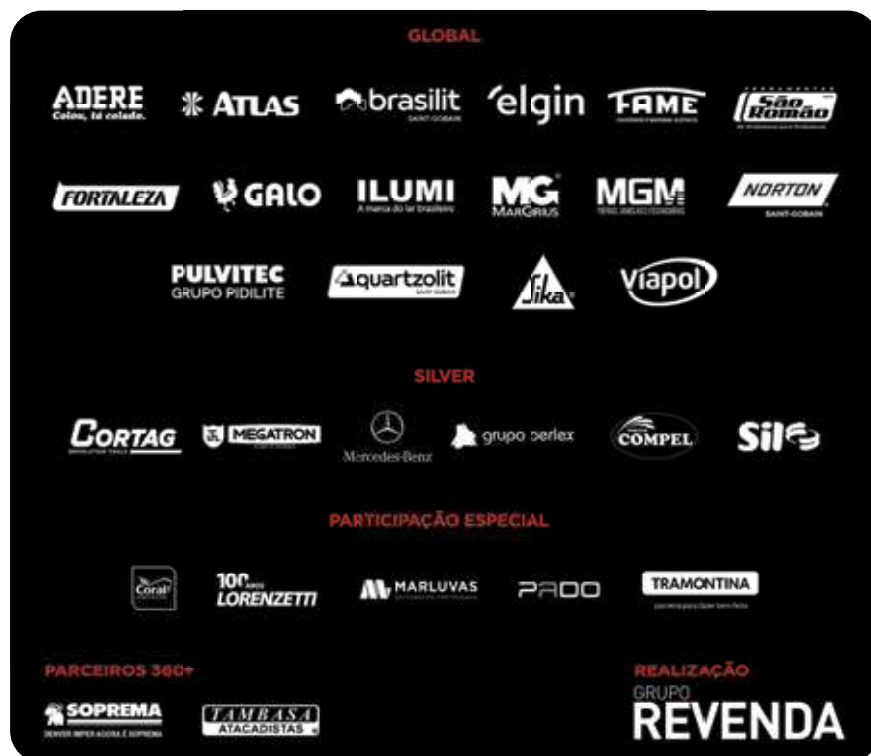



**18º PRÊMIO EXCELÊNCIA  
ATACADISTA DISTRIBUIDOR**

“Parabenizamos a todos os Atacadistas Distribuidores eleitos, responsáveis pelo abastecimento de milhares de lojas em todo o Brasil, sempre pensando na entrega dos produtos em seus destinos com excelência, carinho e respeito aos clientes. Sabemos a importância de todo o processo para o desenvolvimento econômico do país e do mundo e o quanto cada colaborador se dedica para fazer toda a diferença a cada dia, para que a entrega seja sempre melhor, tornando possível a chegada dos produtos aos estoques de seus destinos com eficiência chegando a esta conquista, os eleitos. Prezamos pela qualidade e satisfação de nossos clientes, seguiremos sempre em busca de inovações, sustentabilidade e cliente cada vez mais satisfeito.”

**EDUARDO CARDOSO, GERENTE DE  
MARKETING DA USINA FORTALEZA**

“Atacadistas e Distribuidores nossos destacados cumprimentos pela brilhante missão: serem o elo fundamental entre a indústria e sonhos dos clientes!”

**JOSÉ BELATO JÚNIOR,  
PRESIDENTE GRUPO MGM**

A Pulvitec parabeniza os eleitos no Prêmio Excelência Atacadista Distribuidor. Em um país com dimensões continentais como o Brasil, a pulverização dos produtos de todas as indústrias só é possível através das parcerias com atacados e distribuidores, que possuem papel fundamental na cadeia de abastecimento. O Prêmio reconhece com louvor estes importantes parceiros.

**CALEB TAVARES, DIRETOR COMERCIAL DA  
PULVITEC | GRUPO PIDILITE**

“Parabéns, Atacadistas Distribuidores, nossos parceiros, pela conquista, fruto de muito trabalho e empenho nesse grande e próspero mercado brasileiro.”

**CARLOS BELIZÁRIO, GERENTE NACIONAL  
DE VENDAS DA FERRAMENTAS SÃO ROMÃO**

“Neste 18º PEAD, reafirmamos nossa dedicação em construir sonhos e alicerces sólidos para o progresso da construção civil. A cada passo ao lado de nossos parceiros atacadistas e distribuidores, reforçamos nosso compromisso com a verdade e um futuro edificado em excelência e colaboração. Nós, do time Galo Desempenadeiras, parabenizamos todos vocês!”

**GALO DESEMPENADEIRAS**

“Parabéns aos homenageados Merecida esta conquista, fruto de muito trabalho, dedicação e competência. A ILUMI se orgulha de fazer parte deste sucesso!”

**PAULO SÉRGIO RODRIGUES, DIRETOR  
COMERCIAL E MARKETING DA ILUMI**

“A Norton parabeniza os Atacadistas Distribuidores Eleitos pelo trabalho de excelência realizado e por mais um ano de sólida parceria. Estamos juntos!”

**VICTOR CAMPOS, GERENTE DE ESTRATÉGIA DE  
VENDAS & CANAL ATACADO DA NORTON**

“A Viapol parabeniza todos os eleitos, os distribuidores são fundamentais na nossa missão de estar presente em todas as construções do Brasil.”

**CARLA CUNHA, GERENTE  
NACIONAL DE VENDAS DA VIAPOL**



CUBA

# DocolMassima

Sua cozinha mais versátil

## Opção de escolha

pode ser vendida avulsa ou em kits com: escorredor, lixeira, tábua de madeira e dispensador de sabão.

## Versatilidade

instalação sobreposta ou embutida.

## Solução Completa

com todos os complementos necessários para a instalação.

## Coating anti-condensação

evita gotejamento com a variação de temperatura.

## Mais conforto

profundidade de 200mm e volume de 48,2L proporcionam um excelente espaço interno.

DocolResponde  
0800 474 333

DocolTeleendas  
0800 474 900

  
docoloficial

docol.com.br

**docol** 





# A qualidade HERC está no dia a dia de muitas gerações.

Há **60 anos** a HERC se destaca por oferecer produtos práticos e duráveis, facilitando o dia a dia dos brasileiros. Desde a criação da **torneira preta de jardim**, a empresa não parou de inovar. Hoje são mais de **450 soluções** que reforçam a dedicação, a excelência e o compromisso em entregar o melhor para seus clientes.

Tá no seu  
*Dia a Dia*



**HERC**<sup>®</sup>  
MARCA DE QUALIDADE





# PORTA ABERTA PARA O BOM-GOSTO

O banheiro se transformou em ambiente desejado. Os produtos disponíveis para torná-lo ainda mais desejado carregam muito mais do que funcionalidade. O design, o luxo, o desempenho e a beleza são argumentos que ajudam os revendedores a ter bons lucros.

## BLUKIT

Douglas Muller, Coordenador de Marketing da Blukit, informa que a empresa possui produtos fabricados em ABS com excelente qualidade e custo acessível. Disponibiliza acabamentos na cor do produto, deixando-o mais competitivo no mercado.

“O objetivo da Blukit é estar sempre presente, pulverizada e visível no mercado, levando qualidade e soluções hidráulicas para os mais variados ambientes. Buscamos apresentar ao mercado novidades e lançamentos frequentemente. Para este ano, temos ainda

lançamentos importantes aguardados pelos nossos clientes. Independente do atual cenário de mercado, estamos juntos do lojista, fazendo ações e os desenvolvendo com informações de produto”, diz Douglas.

E explica como realizam treinamentos com os revendedores: “Possuímos canal de comunicação através de WhatsApp, redes sociais e e-mail mkt, além do suporte dos representantes, que levam as informações até o lojista, seja através de visitas ou até mesmo em treinamentos pontuais. Além dos representantes, possuímos nosso canal de televendas atendendo todo o Brasil, chegando ainda mais próximo daqueles que o representante não consegue chegar. Possuímos também o portal do lojista, onde os clientes têm acesso à compra direta sem precisar de atendimento, e tendo fácil acesso à segunda via de boletos, notas fiscais, imagens de produtos e muito mais”, explica.



## DECA

Patricia Pizzetti, Gerente de Marketing de Produto Deca e Hydra, apresenta as novas versões de cubas Slim, que passam a integrar o portfólio Deca. A linha, que soma atributos além da estética, conta agora com duas novas aplicações: de semiencaixe e de sobrepor, contemplando diferentes perfis de projetos.

“Assim como nas versões de apoio, o design harmonioso e delicado para espaços de autocuidado e higienização soma tecnologias inovadoras para proporcionar melhores experiências, trazendo a mesma resistência das cubas tradicionais e o perfeito escoamento devido à angulação de 5° no fundo da cuba. Da mesma forma, versões com deck interno para metais evitam a molhadeira durante o uso. As louças também contam com a tecnologia exclusiva Smart Block, que dá fim ao inconveniente causado pelo entupimento do ralo com fios de cabelo ou barba, tornando fácil a remoção e a limpeza dos resíduos devido ao componente retentor de sujeira”, explica.

A linha de cubas Slim da Deca oferece um portfólio completo ao mercado, com diversificação de tamanhos, formatos, cores e aplicações. Desta forma, contempla soluções para diversos tipos de projetos, somada aos metais e acessórios da marca, proporcionando maior liberdade de escolha para profissionais e consumidores e, conseqüentemente, maior potencial de vendas para clientes.

Patricia informa que as marcas Deca e Hydra trabalham com atacadistas distribuidores e atuam muito próximas às revendas, com os times comerciais e de treinamento para apresentação de novidades. “Desta forma, capacitamos nossos vendedores e nossos clientes podem definir as melhores opções dentre as diversas atualizações e ampliações de portfólios. Os lançamentos das marcas são realizados no início do ano, na Expo Revestir. Não há previsão de outras novidades para 2023. A única exceção foi a linha de chuveiros Quadratta, que foi apresentada recentemente. Os investimentos previstos estão focados no desenvolvimento de novos produtos, que serão lançados em 2024”, encerra a Gerente de Marketing de Produto.

## DOCOL

Victor Henrique Fagundes, Gerente de Inovação da Docol, fala do mercado para o segmento de banheiros: “Hoje, vemos um mercado mais retraído, as pessoas estão investindo mais em produtos pontuais, como repo-

sição, e menos em reforma. Porém, vemos o segundo semestre como uma oportunidade de crescimento, pois as pessoas vão preparar seus lares para receber para confraternizações etc.”.

E destaca os treinamentos realizados pela empresa: “Temos uma recorrência de treinamento com os vendedores dos nossos clientes. Nossa equipe de instrutores técnicos Docol vai até as lojas e capacita as equipes de venda. Os nossos representantes acionam os instrutores junto com a loja para agendar. A Docol trabalha com atacado distribuidor e também trabalha com a classificação de atacado especialista. “Exemplo: marmorarias, onde eles já vendem o mármore junto com a nossa cuba”, explica.

E fala dos lançamentos, como o chuveiro DocolSlim, este ano. “Ainda vamos lançar o Tanque inox de 40, para a área de serviço, e a nova linha Spice cromada, para cozinha”.

E ressalta os atributos do novo chuveiro DocolSlim: “A delicadeza da forma do novo chuveiro DocolSlim contrasta com a potência, a abundância e o conforto do banho que ele proporciona. A cabeça quadrada de dimensão generosa (17x17cm) permite o espaçamento dos 81 crivos de forma homogênea, distribuindo os jatos de água para criar uma ampla área de banho. A articulação da cabeça permite ainda mais versatilidade na instalação. Além das tradicionais versões de parede, com ou sem desviador, há também a opção de teto. A mangueira acoplada ao desviador possui malha metálica e sua ducha manual retangular proporciona um jato bem abrangente. Este novo modelo de ducha manual possui cartucho cerâmico e acionamento giratório no cabo, o que garante maior praticidade no momento do banho”.

A nova linha de bacias sanitárias da Docol apresenta uma proposta com excelente custo-benefício, ao unir design, praticidade de limpeza e um poderoso desempenho de descarga no segmento luxo.

Suas formas definidas com contorno chanfrado fazem referência ao desenho dos metais Next e trazem autenticidade e personalidade ao ambiente. Nas versões convencional e com caixa acoplada, as bacias são fabricadas no mesmo padrão das nossas atuais louças: com matérias-primas de alta qualidade, que garantem um acabamento diferenciado e preservam a cor e o brilho por muito mais tempo. Suas paredes laterais externas são carenadas, ou seja, são lisas e livres de emendas, que

Linha Construção

# Soluções de qualidade e tecnologia

que garantem um  
acabamento impecável  
em toda obra



  mundialprime  mundialprime.com.br



# Mundial Prime



**CONFIE NA MARCA QUE SE  
PREOCUPA COM A  
PRATICIDADE E SATISFAÇÃO.**

Escolha a **Linha Construção da Mundial Prime** para obter resultados incríveis em **qualquer projeto.**

contribuem para um padrão estético superior e facilitam a limpeza. O assento sanitário possui formato ergonômico e confortável, é feito em material de alta qualidade e com proteção antibacteriana, seu fechamento é silencioso, com o sistema Soft Close, e conta ainda com o sistema Click Fácil, que possibilita a instalação e a remoção para limpeza em um clique.

O sistema de limpeza interno, com a tecnologia Vortex, faz com que a água circule de forma espiral por toda a superfície interna, e o Jato Turbo Docol, junto com o sifão interno, com abertura de 50mm e revestido com esmalte, proporcionam uma descarga de alta eficiência, que facilita o escoamento dos dejetos e evita entupimentos.

Alinhado ao pilar de sustentabilidade, o sistema Salvágua, com acionamento duplo, garante uma economia de água de até 60% na descarga, pois permite acionar o fluxo total ou parcial.

A torneira para banheiro da linha Lift foi planejada para ambientes que valorizam os traços robustos e retos, a fim de compor um ambiente com o mesmo estilo. Por ter bica alta, seu encaixe é melhor em uma cuba de apoio, por exemplo, pois evita respingos ao ficar mais próxima da cuba. Além disso, esse produto encaixa em bitolas 1/2" e suporta ambientes com alta ou baixa pressão.

A linha Idea conta com saboneteira de parede, prateleira, porta-toalhas de rosto, porta-toalhas bastão, papel-leira, cabide e kit de acessórios. O principal benefício dos acessórios para banheiro é a organização proporcionada por cada produto.

## **FABRIBAM**

"Gostaria de apresentar nossos mais recentes lançamentos de conjuntos para banheiros: Conjunto Lívia, Conjunto Clarice e Conjunto Nicole. Cada um desses conjuntos foi projetado com foco na sofisticação, funcionalidade e design contemporâneo e com gavetões com corrediça telescópica", informa Ricardo Salvalágio, Diretor da Fabribam.

O Conjunto Lívia é um lançamento Fabribam que se destaca pelo gabinete super espaçoso, na cor Catedral, combinado com nichos em cor nude, proporcionando um contraste visual encantador. O Conjunto Clarice é outro lançamento da Fabribam, com sua frente fresada, remetendo ao efeito ripado, em harmonia com a estrutura amadeirada, em tom Catedral, conferindo elegância ao ambiente. Já o Conjunto Nicole, na cor Catedral, oferece

um tom amadeirado médio, proporcionando aconchego e sofisticação. Com gavetas equipadas com corrediças telescópicas, porta com amortecimento e puxador cava, este conjunto segue as últimas tendências.

Ricardo esclarece que o mercado de gabinetes para banheiro desempenha um papel vital na indústria de móveis e decoração, oferecendo soluções funcionais e estéticas para espaços de banheiro. "O crescimento da demanda reflete a busca por soluções que integram utilidade e design, com foco em materiais de alta qualidade, acabamentos elegantes e layouts inteligentes, para otimizar espaços", diz. E complementa: "Na Fabribam, estamos constantemente investindo em sistemas de produto, maquinários e logística inteligente. Nossa estrutura abrange mais de 15 mil m<sup>2</sup> de área construída e utiliza equipamentos europeus de última geração".

A empresa realiza treinamentos anuais com seus representantes e funcionários, os quais são repassados aos lojistas em suas respectivas regiões.

## **FAME**

"A Fame é reconhecida no mercado nos seus mais de 80 anos. Agora, a Linha Intense une a qualidade, design e sofisticação, que irão deixar mais moderno todos os banheiros do Brasil", diz Cláudio Habir, Diretor da Fame.



E ressalta alguns atributos do Chuveiro Intense, que vai ser lançado brevemente: design inovador; ducha eletrônica, ajuste o banho sempre na temperatura ideal; Disponível para tensão 220V~, com potência de 7800W, e para tensão 127V~, com potência de 5500W, instalação com engate rápido proporciona facilidade na instalação, em poucos passos, a ducha é instalada ou removida; ajuste de inclinação; 3 cores disponíveis: White, Khrome e Black; troca fácil da resistência; vida longa; válvula desviadora para uso do chuveirinho (desvio automático em 100% do fluxo de água do chuveiro para o chuveirinho); e sistema de proteção térmico.



Cláudio ressalta a importância de realizar treinamentos com os revendedores: “Treinamento e capacitação junto aos nossos clientes e parceiros são de extrema importância, assim, asseguramos o conhecimento de nossas características e benefícios, pós-venda e giro garantido. E os Atacadistas e Distribuidores são extremamente importantes para a Fame, sendo um braço de nossa indústria, levando nossos produtos aos 4 cantos deste país com muita maestria”, finaliza.

## GRUPO LINEAR

A marca Novii, do Grupo Linear, traz uma nova forma de pensar em ralos, tornando-os mais próximos do consumidor, unindo versatilidade, qualidade, eficiência, custo-benefício e um toque de decoração. A ideia é mostrar que sistemas de escoamento inovadores podem estar ao alcance de qualquer pessoa.

“Os lineares da marca Novii são oferecidos em três tamanhos: 25cm, 50cm e 75cm (esses dois últimos, com possibilidade de saídas central ou lateral vertical). Todos têm altura reduzida, permitindo instalação sem cortes na laje, além de abas de segurança contra infiltração. Produzidos com matérias-primas de qualidade, são projetados para oferecer maior captação da água e oferecem acabamentos de tampas nas cores cinza, branco, bege, preto, inox polido e também a opção oculta – atendendo a uma necessidade do mercado, com excelente custo-benefício. A proposta do “ralo camaleão” também agrega outra questão: a valorização das inúmeras possibilidades de revestimentos disponíveis no mercado, com aplicações fluidas e sem a quebra estética causada pelo ralo comum”, informa Regina Sardanha, Diretora-Executiva do Grupo Linear.

Além dos lineares, a marca também tem em seu portfólio o Ralo Quadrado Oculto (também com altura reduzida, abas de segurança contra infiltração e a garantia de maior captação de água que os modelos convencionais) e as Grelhas Quadradas, produzidas em aço inox nos tamanhos de 10cm e 15cm. Os acessórios Fecha Ralo e Adaptador acompanham esses produtos.

E destaca os diferenciais que a empresa utiliza para a fabricação dos seus produtos: “Como o Grupo Linear abrange três marcas (Novii, Elleve e Top-Max), o mix de produtos é amplo e atende a quaisquer necessidades. Linhas com custo-benefício atrativo, outras apostando no público premium, e ainda aquelas voltadas para nichos

específicos. Em todas as situações, o Grupo Linear preza pela qualidade da matéria-prima, pela estética e design diferenciados, pela segurança em saúde e pela excelência da funcionalidade daquilo que chega ao consumidor final. E temos um mercado bastante receptivo a esses princípios dentro e fora do país”.

Os treinamentos fazem parte da rotina da empresa e são realizados em várias frentes, como destaca Regina: “Temos as capacitações presenciais com nossos técnicos, que percorrem todo o território nacional, além dos treinamentos on-line com os lojistas, construtoras, arquitetos, engenheiros e instaladores – enfim, todos aqueles cujas atuações estão ligadas diretamente ao nosso produto. O Road Show é uma ferramenta muito usada pela nossa equipe: são vans plotadas e totalmente equipadas com produtos das marcas do Grupo, que viajam de Norte a Sul do país, com palestras e orientações de técnicos especializados. Quanto aos atacadistas, trabalhamos com algumas frentes e temos a intenção de incrementar mais parcerias”, encerra.

## HYDRA

Patricia Pizzetti, Gerente de Marketing de Produto Deca e Hydra, destaca o Chuveiro Eletrônico Quadratta, lançamento que traz a tecnologia Power Hydra, exclusiva da marca. A resistência oferece o melhor custo-benefício, com aquecimento mais rápido da água, sem aumentar o consumo de energia elétrica. Ao dissipar com maior eficiência o calor no processo, Power Hydra aquece uma quantidade maior de água, utilizando o mesmo gasto energético que uma resistência comum. Em formato plano, ainda tem durabilidade 10 vezes maior que outras versões.

Para oferecer maior comodidade ao alcance das mãos, traz haste giratória, que permite alterar a temperatura de forma gradual, sem necessidade de desligamento do produto. Outros quesitos também ajudam a promover o relaxamento durante o banho.

“O lançamento da Hydra é uma atualização do produto em relação à funcionalidade. A resistência Power Hydra oferece maior durabilidade em relação às outras resistências, mantendo o conforto do banho, devido ao amplo espalhador. O produto amplia o portfólio da marca, que traz inúmeras soluções em torneiras e chuveiros. As linhas Hydra se destacam também pelos sistemas de aquecimento, purificadores, variedade de cores e funcionalidades, como

***TODO ELETRICISTA USA,  
INCLUSIVE O ZÉLETRICO.***





Quem compara **QUALIDADE**  
sempre pede **LAMESA!**



**LAMESA**

FIOS E CABOS ELÉTRICOS

[www.lamesa.com.br](http://www.lamesa.com.br)



@lamesa\_cabos



/lamesafiosecabos

**Telefone:** (19) 3623.1518

Rua Lamesa, 414 - Bairro São Marcos  
São João da Boa Vista - SP

bica flexível, entre outros, que potencializam a experiência de bem-estar e praticidade no dia a dia”, explica.

### **ICASA**

Fábio Bergamasco Ferlin, Analista de Marketing da Icasa, destaca a finalidade e a durabilidade de uma louça sanitária. “Em termos de saneamento, dificilmente um produto elaborado com outros materiais substituirá uma louça cerâmica feita com matérias-primas nobres. Isso porque, após a sua queima em altas temperaturas, a louça sanitária ganha uma resistência incrível e um vitrificado próprio, cuja finalidade maior é a de não reter água e microrganismos e levar os dejetos humanos para longe de nossas residências. Outra vantagem da louça sanitária é a fácil manutenção, apenas com sabão neutro e esponja macia. Apesar de resistente, a louça não pode sofrer impactos, portanto, se for transportada e instalada com os devidos cuidados, ela irá durar para sempre!”, diz.

Ressalta que o mercado de louça sanitária é bastante competitivo, haja vista o grande número de plantas que fabricam este produto, nas regiões Sudeste e Nordeste, além das louças importadas, especialmente da China.

Explica que a Icasa concentra suas vendas mais em revendas, construtoras e alguns atacadistas. “Como nosso trabalho está focado mais nas revendas, temos uma política de treinamento aos vendedores, além de destinar produtos e expositores em diversos pontos de venda. Os últimos dois anos foram de investimentos na modernização do parque fabril, com ampliações internas e aquisições de máquinas de fundição e forno intermitente. Como resultado, seis novos modelos de cubas de apoio estão no mercado, em três novas cores “matte” - o Branco, o Palha e o Preto. Outro lançamento importante está ocorrendo no momento, com a introdução do mecanismo de duplo acionamento por sensor eletrônico na Bacia com Caixa Acoplada Misti, nascendo a “Misti Eletronic””, encerra.

### **KRONA**

Júlio Grein, Diretor Comercial e de Marketing da Krona, explica que os produtos Krona da linha predial podem ser aplicados em todos os espaços da casa, dependendo da fase e tipo de obra. E destaca alguns: Multissifão: Flexível, que pode ser facilmente instalado, mesmo o ponto de esgoto estando desalinhado do eixo da válvula; En-

gate flexível. “A linha de acessórios Krona é ideal para manter a obra ainda mais completa, funcional e com padrão de qualidade excepcional. Composta por diferentes tipos de produtos, a linha de acessórios Krona atende a diferentes necessidades de instalação e segue as normas brasileiras de referência”, ressalta Júlio.

A Krona possui uma equipe de Engenharia de Aplicação, que atende todo o território nacional, visitando lojas de varejo, distribuidores e construtoras. “Trabalhamos com atacadistas em diversos estados brasileiros, além de parcerias no mercado externo. Para 2023, a Krona tem muitas novidades sendo preparadas e, em breve, estarão no mercado, com produtos para atender a diferentes etapas da obra”, encerra.

### **LIEGE**

As torneiras e acessórios da Liege seguem a Norma Brasileira (NBR) em todos os aspectos técnicos. Toda a produção é testada, garantindo credibilidade e qualidade aos produtos. Com um mix variado, que atende a todos os gostos, destaca-se o Lavatório Misturador Monocomando, que possui acabamento polido, bica fixa, resistência à pressão 75m.c.a, pressão mínima de trabalho 5m.c.a, resistência à temperatura de 85°C e rosca de 1.1/4”.

A empresa destaca que o mercado de acessórios hidráulicos e metais de cozinha e banheiro vem crescendo a cada ano. Empresas e boutiques especializadas no segmento vêm surgindo, agregando ao mercado de construção inúmeras novas opções de acabamento, design, funções e cores. A Liege acompanha e faz parte desse segmento, sempre trabalhando com produtos de design contemporâneo e tendência, atrelados à qualidade de ponta, que superam as expectativas do usuário.

A empresa realiza periodicamente treinamentos que possibilitam aprimorar o conhecimento da equipe de vendas, garantindo a excelência no atendimento ao cliente, seja ele atacado e/ou varejo. A Liege vem investindo na criação e desenvolvimento de novos produtos na linha de metais de cozinha e banheiro.



**Júlio Grein, Diretor Comercial e de Marketing da Krona**



LANÇAMENTO

# Seja preciso na escolha do seu PAQUÍMETRO!

Novos Paquímetros SATA®:  
Analogico, Digital, Com Relógio.

A qualidade mundial  
SATA® agora em  
medições precisas.



COM RELÓGIO

DIGITAL

ANALÓGICO

Conheça todo nosso portfólio em [sataferramentas.com.br](http://sataferramentas.com.br)



[@satatoolsbrasil](https://www.facebook.com/satatoolsbrasil) [@satatoolsbrasil](https://www.instagram.com/satatoolsbrasil) [@satatoolsbrasil](https://www.tiktok.com/@satatoolsbrasil) [SataFerramentas](https://www.youtube.com/SataFerramentas)

**SATA®**  
FEITA COM  
CONFIANÇA,  
FEITA PARA  
DESAFIAR.

Mais de um  
século de  
qualidade e  
segurança  
comprovadas por  
profissionais.



CRESCENT  
**Lufkin®**

## **MM GABINETES**

Juliano Minuci, Diretor Industrial da MM Gabinetes, destaca o Gabinete Dallas 60cm, com vidro e painel ripado com espelho, e o Conjunto Bravo 80cm, com tampo de vidro.

Para Minuci, o mercado está aquecido. “É um mercado bastante competitivo, com muitas marcas atuantes e, por isso, muitos modelos estão disponíveis para o consumidor. Mesmo assim, acreditamos que ainda temos espaço para crescer nesse mercado. Uma forma de alcançar esse crescimento é estarmos sempre atentos no que está em alta, no que é tendência, aliando com a qualidade já reconhecida dos nossos produtos. Procuramos oferecer para nossos clientes e consumidores produtos de qualidade ao melhor custo-benefício do mercado”, informa.

A empresa realiza treinamento com seus representantes comerciais, internamente, na fábrica, e também na convenção anual de vendas. “Também os nossos representantes passam o treinamento para os vendedores das lojas, diretamente no ponto de venda, para que estes saibam os detalhes e funcionalidades de cada produto, para que possam tirar as dúvidas do consumidor no momento da venda. Atualmente, não trabalhamos com atacadistas, mas trabalhamos diretamente com as lojas de materiais de construção”, comenta.

Quanto aos lançamentos, Minuci explica que, todos os anos, a MM Gabinetes tem novos produtos para o mercado, acompanhando sempre a tendência do setor mobiliário mundial. “Nossos lançamentos aliam o bom gosto à funcionalidade, com o foco sempre no nosso cliente. Somos reconhecidos por oferecer produtos de qualidade para as lojas de material de construção, com design arrojado, padrão móveis planejados, ao melhor custo-benefício”, finaliza.

## **REAL METAIS**

A Real Metais é a primeira empresa do país a ter 100% dos produtos para o banheiro da mesma cor.

“A Real Metais é a empresa que mais cresce no segmento de metais sanitários no país, presente nos maiores Atacados/Distribuidores do Brasil, além de estarem na maioria dos materiais de construção e home centers”, destaca Ricardo Pettenuci, Gerente Comercial.

E acrescenta que, trimestralmente, tem diversos lançamentos, “cumprindo com nossa Missão de pioneiris-

mo. Este ano, estamos prevendo crescimento de 21,25% em relação ao mesmo período de 2022”, informa.

## **RINNAI**

Leonardo Nogueira de Abreu, Gerente de Marketing e Aplicações Especiais, destaca o E21, “que é o modelo de aquecedor de água a gás digital mais vendido do Brasil, principalmente, por sua versatilidade, atendendo bem diversas tipologias de imóveis nos diversos climas regionais do país”.



Leonardo vê um ano de crescimento. “As vendas estão ligeiramente acima do mesmo período em 2022 e dentro do esperado. O crescimento nos anos de 2020 e 2021 foi muito forte, com as pessoas investindo em suas casas, durante o período da pandemia, e agora já era esperado um assentamento do mercado neste novo patamar. Aquecedores necessitam de uma infraestrutura básica para sua correta instalação, de acordo com as normas (tubulações de água quente, fria, gás, misturadores, duchas, ventilação do ambiente, exaustão etc). Portanto, os consumidores a serem abordados com a possibilidade do aquecedor são aqueles que já estão realizando uma reforma mais significativa ou que estão construindo. Entra nestes casos, a oportunidade do vendedor apresentar a possibilidade de maior conforto no banho, com a utilização dos aquecedores, aproveitando que já está sendo feita a intervenção na residência, para aproveitar e adequar a infra”.

A equipe de vendas da Rinnai organiza a necessidade dos treinamentos em conjunto com os varejistas, definindo as demandas de conteúdo e pessoas e movimentando a equipe técnica que conduz as capacitações. Com certeza, são muito importantes para assegurar uma venda de qualidade. “Quando os vendedores não são devidamente treinados para as vendas, não só os volumes desejados não são atendidos, mas também as vendas que são feitas podem não ser do produto mais adequado para aquela demanda do consumidor, levando a insatisfações, devoluções, reclamações e/ou problemas de pós-venda”, diz Leonardo.



# HÁ 50 ANOS OFERECENDO AS MELHORES OPORTUNIDADES DE PARCERIA!

Há meio século, a Navas Distribuição conecta fornecedores e varejistas, agilizando a **reposição efetiva de estoque** com produtos diversificados e de qualidade, apoiando nossos parceiros a vender cada vez mais.



Conheça os produtos TOI, a marca própria da Navas Distribuição aprovada pelos nossos clientes!



**VENHA FAZER BONS NEGÓCIOS COM A GENTE!**



**TELEVENDAS**  
0800 702 8202



**WHATSAPP**  
(14) 3533-2900 / (14) 99103-9883



**REP. COMERCIAL**

**acesse: [www.navas.com.br](http://www.navas.com.br)**

**NAVAS**  
Distribuição  
**FORÇA DAS SUAS VENDAS**

**50** Anos

imagens ilustrativas. Produtos neste anúncio podem não estar no estoque. Consulte o nosso site para ver o nosso mix de produtos.

**SINTEX**

Os últimos lançamentos da Sintex para banheiros trazem upgrades interessantes e que atendem às expectativas do consumidor ávido por comodidade no dia a dia, como a Ducha Banho Quente, Ducha Top Banho Black Piano, Ducha Higiênica Pure Spray e Pure Spray Duo; Registros de Pressão 25mm Rose Gold/Cobre; Espelho Box.

Enio Bernardes, Diretor da Sintex, informa que os investimentos na Sintex são constantes, acompanhando a demanda de mercado e o fluxo de capital que ela exige. "Como estava previsto no planejamento estratégico, os últimos lançamentos foram feitos recentemente. Mas já temos estruturadas as campanhas que vêm pela frente e devemos lançar novidades bastante interessantes para o consumidor a partir de janeiro de 2024".

E complementa: "O que se previu para 2023 se confirmou no decorrer do ano: com o segmento da constru-

ção civil aquecido, as empresas que fazem parte desse nicho se beneficiaram com buscas lineares pelos produtos e vendas ascendentes. Estar antenado às necessidades do cliente, que têm acesso fácil à informação e quer, cada vez mais, soluções práticas e sustentáveis para o seu dia a dia é um diferencial que determina a permanência ou não de um negócio no mercado".

Os treinamentos são uma prática cotidiana e regular com todos aqueles que atuam nos canais diretos de vendas e revenda dos produtos Sintex. "Acreditamos que é essa postura de propagação de informação e capacitação do maior número possível de agentes que faz a Sintex conquistar o espaço que vem ganhando nos mercados nacional e internacional. Os atacadistas distribuidores têm um papel fundamental na disseminação da marca e somam força aos outros diferentes pontos de vendas físicos e digitais que trabalham nossas peças e acessórios", encerra Enio.

• SHOWROOM • SHOWROOM • SHOWROOM • SHOWROOM •



**BLUKIT**

**Válvula de Escoamento para Lavatório Modelo Clique.**

As válvulas de escoamento Blukit permitem, com excelente vazão, o escoamento da água e impedem a passagem de objetos maiores, que podem entupir a tubulação. São fabricadas em liga de cobre, com acabamento cromado, que confere brilho, beleza e fácil limpeza às peças.

**Torneira Curva de Lavatório ¼ de Volta Confort black/cromado/branco.**

As linhas de torneiras Blukit Confort proporcionam mais praticidade, conforto e usabilidade. Com o mecanismo de acionamento cerâmico de 1/4 de volta, o manuseio fica mais fácil e proporciona maior precisão no controle da vazão da água.



**Sifão Tubo Extensivo com Copo de Parede.**

Modelo super versátil e compacto, perfeito para ambientes com pouco espaço. Kit Completo para Caixa Acoplada. Fabricado no Brasil, este modelo é instalado dentro da caixa acoplada e é composto pelo Mecanismo de Entrada, que tem a finalidade de controlar o fluxo de entrada de água para dentro da caixa acoplada.



**DECA**

**Cuba Slim - Semiencaixe Ébano Fosco/Barbante**

**Cuba Slim - Sobrepor Branco (redondo) Sálvia (quadrado) Ébano Fosco (retangular)**



Nos tamanhos P (30cm), M (40cm), G (50cm) e GG (60cm), e peças nos formatos redondo, quadrado, oval e retangular, os lançamentos estão disponíveis nas cores Branco, Ébano Fosco, Barbante e Sálvia. Para ampliar as possibilidades de composição com as linhas de metais Deca, cada produto acompanha tampo para válvula de escoamento no mesmo formato e cor da cuba. Nas versões brancas, trazem ainda a aplicação do Protekto, esmalte antibacteriano que torna o ambiente mais seguro e saudável.



# sleek

A linha mais completa  
em módulos do mercado!

móveis



CONDULETES



SOBREPOR



**MG**<sup>®</sup>  
MARGIRIUS

Há mais de **70 anos**  
conectando seu lar  
à energia



@margirius



[margirius.com.br](http://margirius.com.br)

**DOCOL**

**Chuveiro - DOCOLSLIM**

A delicadeza da forma do novo chuveiro DocolSlim contrasta com a potência, a abundância e o conforto do banho que ele proporciona. A cabeça quadrada de dimensão generosa (17x17cm) permite o espaçamento dos 81 crivos de forma homogênea, distribuindo os jatos de água para criar uma ampla área de banho.



**Louça Sanitária -  
BACIA NEXT**

A nova linha de bacias sanitárias da Docol apresenta uma proposta com excelente custo-benefício ao unir design,



praticidade de limpeza e um poderoso desempenho de descarga no segmento luxo. Suas formas definidas com contorno chanfrado fazem referência ao desenho dos metais Next e trazem autenticidade e personalidade ao ambiente. O sistema de limpeza interno, com a tecnologia Vortex, faz com que a água circule de forma espiral por toda a superfície interna, e o Jato Turbo Docol, junto com o sifão interno, com abertura de 50mm e revestido com esmalte, proporcionam uma descarga de alta eficiência, que facilita o escoamento dos dejetos e evita entupimentos.

**Metal Sanitário Lavatório -  
LINHA LIFT**

Produtos na linha: torneira, torneira bica alta, monocomando para banheiro, monocomando para banheiro bica alta, monocomando para cozinha bica alta, ducha higiênica,

acabamentos monocomandos, bases de registro. A torneira para banheiro da linha Lift foi planejada para ambientes que valorizam os traços robustos e retos, a fim de compor um ambiente com o mesmo estilo. Por ter bica alta, seu encaixe é melhor em uma cuba de apoio, por exemplo, pois evita respingos ao ficar mais próxima da cuba. Além disso, esse produto encaixa em bitolas 1/2" e suporta ambientes com alta ou baixa pressão.



**FABRIBAM**

**Conjunto Livia é**

um lançamento Fabribam, possui gavetões com corredeira telescópica e divisória interna, facilitando a organização. Este conjunto incorpora elementos de interiores sofisticados, como painel ripado e espelho orgânico, disponível com e sem LED.



**Conjunto Clarice** com gavetas equipadas com corredeiras telescópicas, porta com amortecimento e puxador cava, este conjunto segue as últimas tendências. Painel ripado e espelho orgânico, opcional com LED, compõem o conjunto.

**Conjunto Nicole** oferece

um tom amadeirado médio, proporcionando aconchego e sofisticação. Com gavetas equipadas com corredeiras telescópicas, porta com amortecimento e puxador cava, este conjunto segue as últimas tendências. A espelheira Cecília, com duas portas espelhadas, prateleiras internas e nicho externo, é ideal para decoração.



# A queridinha dos pintores de todo o Brasil

## Indicações de uso

As desempenadeiras de aço inox lisa para efeitos decorativos são indicadas para aplicação de efeitos marmorato, cimento queimado e outras aplicações com massas e texturas. Seu cabo em polipropileno permite melhor pegada, mais segurança e conforto na hora da aplicação.

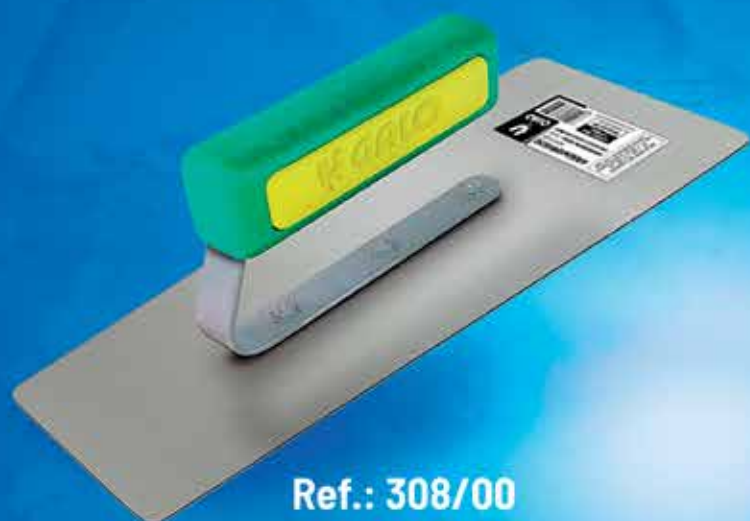

Ref.: 308/00

Também disponível na versão exclusiva  
para mulheres da Eu Sou Diva by Galo



Ref.: 308/05

*Eu Sou*  
**DIVA**  
by GALO



Acesse o QR Code e  
garanta os produtos  
Galo na sua loja



**GALO**  
DESEMPENADEIRAS

[galodesempenadeiras.com.br](http://galodesempenadeiras.com.br)





# CONSTRUINDO GRANDES PROJETOS COM EXCELÊNCIA!

**NA FUZIL**, NOSSA VARIEDADE DE PRODUTOS É TÃO DIVERSIFICADA QUANTO AOS PROJETOS QUE VOCÊ IMAGINA.

NÃO IMPORTA O TAMANHO DO DESAFIO, **A FUZIL FERRAMENTAS ESTÁ AO SEU LADO**, EQUIPANDO VOCÊ PARA CONSTRUIR COM PERFEIÇÃO.

JUNTE-SE A NÓS E **TRANSFORME SUA VISÃO EM REALIDADE!**



**Fuzil**

 (19) 3641-5900

 VARGEM GRANDE DO SUL

**FAME**  
**CHUVEIRO ELÉTRICO INTENSE**

Design Inovador; Ducha Eletrônica, ajusta o banho sempre na temperatura ideal; Disponível para tensão 220V~, com Potência de 7800W, e para tensão 127V~, com Potência de 5500W; Instalação com Engate Rápido: proporciona facilidade na instalação. Em poucos passos, a ducha é instalada ou removida; Ajuste de Inclinação; 3 cores disponíveis: White, Khrome e Black; Troca Fácil da Resistência; Vida Longa; Válvula desviadora para uso do chuveirinho (desvio automático em 100% do fluxo de água do chuveiro para o chuveirinho); Sistema de Proteção Térmico.



**GRUPO LINEAR**

Os lineares da marca **Novii** são oferecidos em três tamanhos: 25cm, 50cm e 75cm (esses dois últimos, com possibilidade de saídas central ou lateral vertical). Todos têm altura reduzida, permitindo instalação sem cortes na laje, além de abas de segurança contra infiltração. Produzidos com matérias-primas de qualidade, são projetados para oferecer maior captação da água e oferecem acabamentos de tampas nas cores cinza, branco, bege, preto, inox polido e também a opção oculta – atendendo a uma necessidade do mercado, com excelente custo-benefício.

**Ralo Quadrado Oculto** também com altura reduzida, abas de contra infiltração e a garantia de maior captação de água que os modelos convencionais; e as Grelhas Quadradas, produzidas em aço inox nos tamanhos de 10cm e 15cm.

Os acessórios **Fecha Ralo** e **Adaptador** acompanham esses produtos.



**HYDRA**  
**Chuveiro Quadratta**

O Chuveiro Eletrônico

Quadratta traz a tecnologia Power Hydra, exclusiva da marca. A resistência oferece o melhor custo-benefício, com aquecimento mais rápido da água, sem aumentar o consumo de energia elétrica. Ao dissipar com maior eficiência o calor no processo, Power Hydra aquece uma quantidade maior de água, utilizando o mesmo gasto energético que uma resistência comum. Em formato plano, ainda tem durabilidade 10 vezes maior que outras versões.



**ICASA**

**Cubas de apoio** em três novas cores "matte"- o Branco, o Palha e o Preto.

Outro lançamento importante é a introdução do mecanismo de duplo acionamento por sensor eletrônico na Bacia com Caixa Acoplada Misti, nascendo a "**Misti Eletronic**".





**NORTON**

SAINT-GOBAIN



# “DISCO DE CORTE NORTON STANDARD” EFICAZ COMO SÓ A NORTON FAZ!

**Eficiente** é a palavra que define este disco, **ideal para pequenos reparos e manutenções**. É uma ótima escolha para pedreiros, serralheiros e profissionais de manutenção em geral. Afinal, quem não quer contar com a qualidade Norton em seu trabalho?

ACESSE E **SAIBA MAIS!**



Norton Abrasivos



## ESPECIAL BANHEIROS



### KRONA

**Multissifão:** utilizado em sistema de esgoto residencial, comercial e industrial de esgoto, podendo ser instalado em locais como: cuba de pia, lavatório, tanque etc. Flexível, pode ser facilmente instalado mesmo o ponto de esgoto estando desalinhado do eixo da válvula.

**Engate flexível:** deve ser aplicado em sistemas prediais de água fria que não ultrapassem a pressão máxima de serviço.

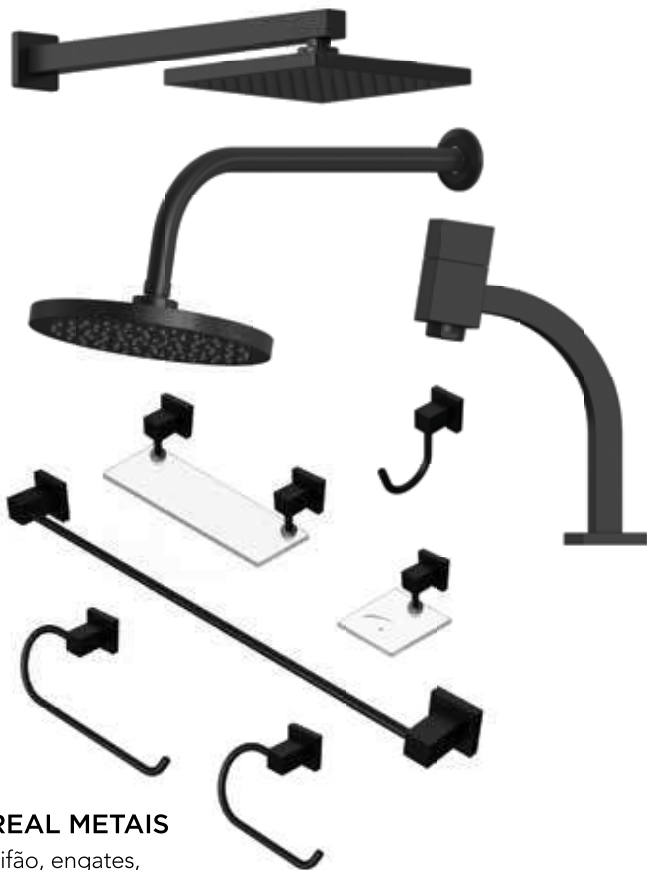

### REAL METAIS

Sifão, engates, duchas higiênicas, chuveiros e todos os acessórios.



### LIEGE

As torneiras e acessórios da Liege seguem a Norma Brasileira (NBR) em todos os aspectos técnicos. Destaca-se o Lavatório Misturador Monocomando, que possui acabamento polido, bica fixa, resistência à pressão 75m.c.a, pressão mínima de trabalho 5m.c.a, resistência à temperatura de 85°C e rosca de 1.1/4".

### RINNAI

O E21 tem versões disponíveis para funcionar com Gás Natural (GN) ou Gás Liquefeito de Petróleo (GLP), e nas cores branco, prata ou preto. 21 litros por minuto de capacidade, classificação A no Programa Brasileiro de Etiquetagem, exaustão forçada (tipo B23). Compatível com módulo controlador WI-FI e produzido no Brasil.



### MM GABINETES

#### Conjunto Bravo 80cm c/ tampo de vidro

Fabricado totalmente em MDF, possui armário com espelho, porta e prateleira interna. O gabinete possui uma porta, duas gavetas com corrediça telescópica, com amplo espaço interno. A cuba tem acabamento na cor preto fosco de altíssima qualidade, trazendo requinte ao conjunto. Disponível nas cores todo branco, todo grafite ou nessas cores com opção da frente em preto fosco.



### SINTEX

**Ducha Banho Quente:** Com um espalhador maior, o equipamento oferece maior volume de jato de água. A Banho Quente também oferece um bom desempenho, com uma potência máxima de 7000W e maior economia de energia, quando o seletor Eco é acionado – a redução do consumo pode chegar a 65% na conta de luz na voltagem de 220V.



**Ducha Top Banho Black Piano:** Na versão Black Piano, a ducha chega a 7000 watts na potência máxima. Com design exclusivo, ergonômico e inovador, o equipamento intuitivo é fácil de usar, oferecendo maior comodidade.

### Ducha Higiênica Pure Spray e Pure Spray Duo

A ducha higiênica **Pure Spray** está disponível em duas versões. A **Ducha Higiênica Pure Spray** é o modelo simples, com registro com uma saída com ¼ de volta. Já a **Ducha Higiênica Pure Spray Duo** oferece um registro em formato de T, com duas saídas, que podem atender a diferentes mecanismos, como, por exemplo, a caixa sanitária, pias e lavatórios.



**Registros de Pressão 25mm Rose Gold/Cobre:** desenvolvido especialmente para ser usado em chuveiros.



**Espelho Box:** desenvolvido para oferecer comodidade ao se barbear durante o banho ou mesmo para higiene facial. A instalação é feita com fita dupla-face resistente à água, com capacidade para objetos de até 2kg.

## assento sanitário ALMOFADADO *+Macio e Confortável*



PADRÃO OVAL UNIVERSAL



TAMPA ENVOLVENTE



A TAMPA E O ASSENTO  
NÃO CAEM!



SUSPIRO NA PARTE  
TRASEIRA DO ASSENTO



PROTEÇÃO  
CONTRA  
BACTÉRIAS

ACABAMENTO  
**LISO**  
FACILITA A LIMPEZA

TRAVA  
INTELIGENTE

**ATLAS**







VISTA AÉREA PARQUE FABRIL DOCOL

# DOCOL OFERECE EXCELÊNCIA E ATENÇÃO AOS DETALHES NOS PRODUTOS EM INOX

**A** Docol, referência no mercado de metais e louças sanitárias, oferece um portfólio abrangente de mais de 150 produtos em inox, com excelência em design e ótimo custo/benefício.



**LINHA MASSIMA**

### **ATRIBUTOS ALÉM DA ESTÉTICA**

A ênfase à qualidade é evidente nas cubas de cozinha em aço inoxidável da Docol. Elas se destacam pela resistência à corrosão, que mantém a aparência impecável por longos períodos. Além disso, a higiene é presente pelas propriedades antibacterianas naturais do material. A estética é outro item relevante – o acabamento brilhante ou fosco do aço inoxidável confere um aspecto moderno e elegante. Além disso, o material é ambientalmente responsável e 100% reciclável.

A versatilidade também chama a atenção, uma vez que as cubas em aço inox podem ser utilizadas com diferentes tipos de torneiras e acessórios para compor os mais diversos tipos de ambientes. A variedade é outro destaque, com cubas duplas e simples, de embutir ou sobrepor, com e sem acessórios.

### **DURABILIDADE**

A Docol utiliza dois dos melhores aços do mercado a fim de atender diversas faixas de segmentos. Para os produtos de entrada, a marca utiliza o aço 430, cuja composição inclui aproximadamente 18% de cromo e baixo teor de níquel. Já o aço inox 304, liga mais complexa, com 18% a 20% de cromo e de 8% a 10% de níquel, oferece resistência superior à corrosão e é ainda mais efetivo em aplicações em que a durabilidade e a higiene são essenciais, como em cubas de cozinha e utensílios de preparação de alimentos.



**LINHA LIFT**

### **LINHAS**

Uma das linhas de destaque é a Massima, que traz a combinação de uma estética sofisticada com desempenho exemplar. O kit completo inclui lixeira de embutir quadrada, dosador de sabão, tábua de carne em madeira teca e cesto escorredor.

A linha Lift também se destaca pela produção 100% nacional, na fábrica em Joinville, foi planejada para ambientes que valorizam a funcionalidade e design moderno.

### **EXPERTISE**

A qualidade e a seriedade com o consumidor, construída ao longo de mais de seis décadas de Docol, são evidentes na linha de Inox, cuja expertise foi ampliada ao longo dos anos com a aquisição da planta da renomada Franke no Brasil, que é sinônimo de qualidade no mundo inteiro. Além disso, a incorporação da Mekal, fabricante de produtos de aço inox em Cotia (SP), representa mais um acréscimo ao seu know-how. Conhecida pelas criações de alta qualidade e durabilidade, agora sua experiência se une à tradição de excelência da Docol.

**docol**   
viva a água



# NOS MÍNIMOS DETALHES



**A**o construir, ou fazer uma simples reforma, as medidas dos ambientes devem ser exatas. E a utilização de instrumentos de medição se torna cada vez mais imprescindível. Para ajudar o profissional a ter vida mais fácil na obra, as indústrias oferecem modernos instrumentos de medição, com fachos de laser, mas sem deixar de lado as boas trenas ou esquadros. Tem para todos os gostos e bolsos.

## BOSCH

Globalmente, há 30 anos, a Bosch desenvolve soluções de medição com tecnologias que evoluem e influenciam significativamente a história do mercado deste setor. “Como uma fornecedora líder de equipamentos de medição, o portfólio da empresa é completo e abrange desde o usuário hobista ao mais técnico, com uma ampla oferta de medidores a laser, detectores, lasers de linha, termômetros, câmeras e soluções de software, que podem ser utilizados em diferentes fases da obra – desde o orçamento até a execução do projeto. Entre os principais produtos, estão as trenas com conectividade, que permitem transferência de dados em um clique para o aplicativo Bosch Measure On; além dos níveis laser versáteis e resistentes, que auxiliam em todos os passos da obra bem como os detectores de parede, únicos no mercado”, destaca Rafaela Lopes, Analista de Marketing da Linha de Medição da Bosch Brasil.

Como a empresa dispõe de um amplo portfólio, conseguem atender desde o usuário que está iniciando no

segmento e busca produtos mais fáceis de serem utilizados bem como os profissionais que fazem uso diário e constante das ferramentas de medição, entre ele, os de grandes construtoras.

“A Bosch está presente no Brasil desde 2009 com a linha de medição e ocupa mais de 50% do mercado da América Latina, sendo o território brasileiro a principal localidade do negócio. Aqui, as ferramentas de medição, detecção e nivelção são o sexto segmento mais comercializado no setor de ferramentas de modo geral, inclusive à frente de outros já consolidados. Com um portfólio completo para atender diferentes públicos e oferecendo a solução mais adequada para cada perfil de usuário, o mercado de linha de medição tem muitas possibilidades de crescimento”, explica a Analista de Marketing.

A Bosch tem foco de atuação com objetivo de que os clientes considerem a Bosch como um provedor de sistemas e soluções e não somente de produtos. “Assim, investimos muito na capacitação técnica de nosso time, suporte técnico para os revendedores e seu time de vendas, por meio de um sistema de capacitação nomeado “Vendedor de Alto Nível”. Esse projeto foi desenvolvido com base nas dificuldades mais constantes dessas equipes que atendem o consumidor, com o objetivo de desenvolver a venda dos produtos da linha de medição. Assim, preparamos para toda a América Latina um treinamento baseado em vídeos e dinâmicas, com conversas entre um funcionário de uma loja e um consumidor, abordando as principais dúvidas que surgem nesse momen-



to, de modo a exemplificar maneiras de apresentar todos os benefícios das categorias de trenas, níveis e detectores”, esclarece.

A Bosch constantemente investe no desenvolvimento de novos produtos para medição e lança no mercado soluções e tecnologias para que o dia a dia do profissional seja mais produtivo e assertivo. Em 2022, os principais lançamentos foram: medidor com laser verde GLM 50-27 CG, com possibilidade de ser utilizado com pilha ou bateria de íon de lítio, e o detector de materiais D-tect 200 C, que detecta até 20cm para todos os tipos de tijolos e até mesmo infiltrações de água, além de detecção e indicação de profundidade de metais, fios energizados, madeiramento e tubulações. Neste ano, lançamos medidores e niveladores, sendo um dos destaques o medidor GLM 150-27 C, de 150m, com bluetooth e câmera integrada para ambiente interno ou externo, com bateria recarregável embutida.

## **CORTAG**

A Cortag destaca que o seus instrumentos de medição são indicados para profissionais da construção em geral, mas também podem ser utilizados por hobistas. “Presente no dia a dia das obras, são de extrema utilidade para engenheiros civis, arquitetos, pedreiros etc. Os instrumentos de medição são essenciais para evitar falhas que, quando cometidas, podem ter grandes impactos negativos e ocasionar perdas de produtividade, retrabalhos e até problemas estruturais. Quando treinamos os profissionais de atacado e varejo, procuramos também deixar claro o quanto a utilização desses instrumentos pode ser simples e funcional, inclusive para pequenos ajustes, passíveis de serem realizados mesmo por quem não é profissional”, destaca Leandro Pizetta, CEO Cortag.

O CEO comenta sobre o momento do mercado para a Cortag. “Até aqui, em 2023, o mercado tem sido bastante receptivo com nossos produtos. O primeiro semestre trouxe resultados positivos, inclusive, acima das nossas expectativas. Estamos vivendo um período aquecido nas vendas, que deve ser mantido ao longo do segundo semestre, se tomarmos por base a média histórica do segmento, que aponta para um aumento da demanda nos meses finais do ano. Neste contexto, já lançamos mais de 60 produtos e, até dezembro, este número deve dobrar. As pessoas estão consumindo novidades e procurando cada vez mais praticidade para seu dia a dia. Este avanço também está sendo visto na expansão

da marca no mercado internacional, impulsionada pelos investimentos constantes em todos os departamentos produtivos. Uma comunicação ativa e direta com nossos clientes têm colaborado para estarmos cada



**Leandro Pizetta, CEO da Cortag**

vez mais próximos e entender com maior velocidade as demandas que surgem o tempo todo. As feiras e importantes eventos do setor que participamos são outro indicativo importante de que nossas soluções são vistas como confiáveis e garantia de qualidade”, diz.

Decisivo para o sucesso da Cortag é poder contar com profissionais treinados em todas as pontas da cadeia de negócios. “Isso naturalmente inclui não apenas nossos colaboradores, assim como lojistas, revendedores parceiros e atacadistas distribuidores. Está cada vez mais clara a relação que o conhecimento sobre os atributos de um produto tem com a realização de uma venda assertiva, que fidelize o parceiro. Quanto mais o cliente se sente preparado para explicar as particularidades de cada solução para seu consumidor, mais ele vai se sentir à vontade para recomendar um produto, sanando eventuais dúvidas e atestando que aquela compra vai atender as expectativas. Por isso, realizamos uma média de 100 treinamentos e/ou eventos com demonstrações por mês, treinando e capacitando mais de 1000 pessoas entre profissionais, lojistas, atacadistas e consumidores”, explica.

A Cortag renovou e atualizou toda a linha de trenas. Reconhecidas por sua precisão, elas possuem uma série de funcionalidades que facilitam e tornam práticas mesmo as medições feitas em locais de acesso mais difícil. São trenas ABS de 3m, 5m e 8m, além das opções emborrachadas nas mesmas medidas. “Para 2024, seguramente, teremos novidades que já estão sendo cuidadosamente pensadas e preparadas pelo nosso time de profissionais para impactar o mercado de maneira decisiva”, encerra.

## **FAMASTIL**

Eloir Pereira Padilha Junior, Diretor de Marketing do Grupo Vellore (Foxlux e Famastil), indica as trenas de alta precisão com 5 metros.

“É destaque que os produtos Famastil são criteriosamente selecionados e reúnem a melhor qualidade, o

# ReTelha

Reciclar, Reutilizar e Recobrir

A ReTelha é a telha reciclada **PERKUS**, **ecologicamente correta**, leve, impermeável e durável, com características de isolamento térmica e acústica surpreendentes. Ela une o **modelo sustentável com o ritmo tecnológico e comercial** do mundo moderno.

## Conheça as principais VANTAGENS DA RETELHA **PERKUS**

- 🌿 Resistência à flexão, superior ao mercado;
- 🌿 Super resistente à quebra;
- 🌿 Material sem risco à saúde;
- 🌿 Material leve, economia na estrutura;
- 🌿 Produto ecologicamente correto;
- 🌿 Instalação fácil e rápida.



ASSOCIAÇÃO  
BRASILEIRA  
DE NORMAS  
TÉCNICAS



A ReTelha **PERKUS** é a telha reciclada, com sua composição **ecologicamente correta**, produto químico, leve, impermeável e durável, de consumir menos energia na produção do que as telhas convencionais.

[www.telha.com.br](http://www.telha.com.br)



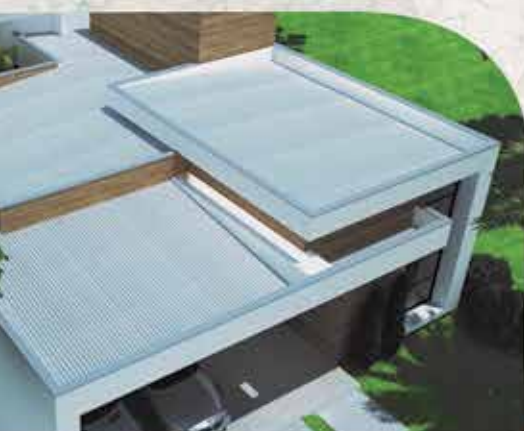

*Sustentabilidade é construir  
hoje, pensando no amanhã.  
A preservação do meio  
ambiente é responsabilidade  
de todos nós!*

**PERKUS** não possui em  
nenhum tipo de  
fibra de vidro ou celulose, além  
de consumir menos energia para  
sua fabricação de  
telhas tradicionais.



[www.perkus.com.br](http://www.perkus.com.br)



TELHAS

**PERKUS**

*Especialistas em coberturas de alta performance*



melhor desempenho e o melhor custo-benefício em sua categoria. É um mix completo, com mais de 350 itens robustos, práticos, fáceis de usar, com excelente desempenho, seguros e tudo isso por um preço muito compensador”, diz.

Todas as informações dos produtos Famastil estão disponíveis nos canais oficiais da marca (site, redes sociais, plataforma de compras on-line, grupos de WhatsApp), além de comunicados diretos, catálogos atualizados, diretório de informações e imagens, contato muito próximo da equipe própria comercial, de suporte às vendas e de representantes comerciais, treinamentos e ações nos pontos de venda.

“Treinamento com equipes de vendas presenciais ou à distância são realizados para conhecer os diferenciais de nossos produtos Famastil, além de argumentos de vendas para ofertar a escolha mais inteligente ao mercado, já que os produtos Famastil oferecem qualidade excelente e desempenho superior por um preço justo. Bom tanto para o vendedor, que tem à sua disposição produtos de giro rápido, como para o consumidor, que adquire a ferramenta com o melhor custo-benefício”, explica.

### **STARRETT**

A Starrett é uma empresa multinacional americana que está presente no Brasil há mais de 65 anos e possui, como principais negócios, o corte e medição de materiais e superfícies. “Em se tratando de Instrumentos de Medição para a Construção Civil, podemos facilmente destacar as seguintes categorias de produtos no portfólio da Starrett: Trenas de Bolso; Medidores de Distância a Laser (Telêmetros; Níveis; Esquadro Carpinteiro e Medidores) e Transferidores de Ângulos”, diz Leandro Zago, Gerente de Produtos da Starrett.

“Todos estes produtos mencionados são indicados para os profissionais da construção, pois os produtos apresentam funcionalidades ideais para diversas aplicações, que vão desde o canteiro de obra, passando pelas medições antes da terraplanagem de terrenos, fundações, estruturas, acabamentos da obra, até a fabricação e instalação de móveis e marcenaria no geral. Engenheiros, Arquitetos, Projetistas e muitos outros profissionais também encontram nos produtos Starrett uma série de soluções que otimizam as atividades do dia a dia. Para auxiliar as pessoas que buscam o “Faça Você Mesmo”, a Starrett disponibiliza uma série de vídeos e conteúdos nas mídias sociais, que mostram diversas maneiras de uti-

lizar as ferramentas nas tarefas mais comuns no dia a dia. Além disso, a Starrett conta com uma rede de distribuição em todo território nacional, onde qualquer pessoa, seja ela um profissional da área ou alguém buscando o “Faça Você Mesmo”, poderá encontrar a ferramenta ideal para a sua necessidade”, esclarece.

Quanto ao mercado, Leandro diz que, nos últimos anos, houve um crescimento muito grande no segmento da construção civil, em que muitas pessoas passaram a ter um olhar diferente em relação às suas próprias residências e fizeram expansões, reformas, ajustes etc. “Todo este movimento contribuiu para o crescimento do setor. Porém, notamos, no último ano, uma desaceleração, com a retomada e normalização das atividades que envolvem nossa sociedade. Temos muita confiança no setor e sabemos da importância da construção no âmbito da economia nacional. Sendo assim, continuaremos a investir em lançamentos e atividades para promover nossos produtos e soluções junto ao segmento”.

A Starrett possui uma equipe de Promotores de Vendas e Técnicos em todo o Brasil, que realizam treinamentos junto aos revendedores, indicam melhores práticas de exposição de produtos da marca e promovem apresentações da linha completa de produtos junto aos clientes que visitam as lojas. “É muito gratificante ver um usuário final conversando conosco, tirando dúvidas e, muitas vezes, aprendendo novas aplicações para os produtos que já são do seu dia a dia. A Starrett possui uma política comercial que abrange todos os canais de vendas, desde varejos locais até grandes atacadistas. Estamos presentes em toda a cadeia de distribuição nacional”, finaliza.

### **THOMPSON**

Márcia Paliari, Supervisora de Marketing da Thompson, destaca as trenas emborrachadas.

O relacionamento com o revendedor de materiais de construção é feito através da equipe comercial, WhatsApp, redes sociais, folders de lançamento, treinamentos e campanhas promocionais.

“Realizamos treinamentos presenciais e à distância com os balconistas. Após a pandemia, retornamos fortemente com os treinamentos presenciais, assim como ações em clientes pontuais, como o DIA T ou SEMANA T, que, além do treinamento, o balconista ou equipe comercial tem campanhas de treinamento, com acompanhamento da nossa equipe de merchandising, para impulsionar as vendas”, explica Márcia.



# O LUGAR CERTO PARA VOCÊ ABASTECER A SUA LOJA!

MÁQUINAS | FERRAGENS | HIDRÁULICA | ELÉTRICA | ILUMINAÇÃO | TINTAS | UTILIDADES



LOJA BARUERI

**AQUI VOCÊ VAI ENCONTRAR MAIS DE 30 MIL PRODUTOS PARA A SUA LOJA.**



BARUERI: 11 4800-1600



MARGINAL: TEL.: 11 2090-0800



CAMPINAS: TEL.: 19 3765-9600



PARI: 11 4800-1155



SÃO J. DOS CAMPOS: 12 3932-8800

Faça seu cadastro com CNPJ e confira a variedade de produtos com os melhores preços.

**WWW.CASADOLOJISTA.COM.BR**



AUTOSSERVIÇO



TELEVENDAS



TRANSPORTADORA

 @casadolojistaoficial





**MAIS QUE UM ATACADO,  
UMA PARCERIA DE SUCESSO!**



**CONFIRA TODO O NOSSO MIX DE PRODUTOS!  
SÃO MAIS DE 18 MIL ITENS PARA O SEU NEGÓCIO.**



**Máquinas**



**Ferragens e  
Ferramentas**



**Hidráulica**



**Tintas**



**Utilidades  
Domésticas**

**FAÇA SEU CADASTRO COM CNPJ E ENCONTRE  
TUDO QUE VOCÊ PRECISA PARA O SEU NEGÓCIO!**



**Central de atendimento**

**11 2723-3400 ou 11 4800-1200**



**WhatsApp**

**11 99937-9557**





**HÁ MAIS DE 40 ANOS FORMANDO PARCERIAS  
DE SUCESSO EM TODO O BRASIL!**



**ENTREGAMOS PARA TODO O BRASIL.**

**VISITE NOSSA LOJA DE AUTOSSERVIÇO**

Av. Aricanduva, 3.600 - Vila Califórnia - São Paulo/SP - CEP: 03490-000

Horário de atendimento: Segunda à sexta das 8h às 18h.



**AUTOSSERVIÇO**



**TELEVENDAS**



**TRANSPORTADORA**

[www.teruya.com.br](http://www.teruya.com.br)

 @ferramentasteruya

### **TRAMONTINA**

A Tramontina Master possui em seu portfólio um amplo mix de ferramentas profissionais para o segmento da construção civil, como pedreiros, carpinteiros, encanadores, eletricitas, azulejistas, serralheiros, marceneiros, entre outros.

Na linha de instrumentos de medição, destacam-se os medidores de distância a laser, trenas, escalas métricas, níveis, esquadros e prumos.

“Dentre as ferramentas manuais, destaca-se a nova linha de ferramentas em polímero de engenharia. Além dos níveis já citados, são martelos, marretas e arco de serra, com cabo em polímero especial de engenharia, o que gera maior resistência, ergonomia e design para as aplicações dentro da construção civil e pequenos reparos do dia a dia. A Tramontina conta com três linhas de ferramentas desenvolvidas com toda a qualidade e peculiaridade que cada segmento exige. A Tramontina PRO, destinada aos trabalhos de alta performance, principalmente, para o segmento industrial e automotivo; a Tramontina Master, desenvolvida aos profissionais da construção civil, e a linha Tramontina Faça Você Mesmo, para os pequenos reparos e uso doméstico. O mercado do “Faça Você Mesmo” já é muito tradicional no exterior e, no Brasil, mostra-se em uma constante crescente, pois o fazer com as próprias mãos carrega um sentimento de bem-estar e relaxamento muito interessante”, explica Felisberto Moraes, Diretor da Tramontina.

E destaca que o mercado da construção civil vem crescendo constantemente, com oportunidades de desenvolvimento através de incentivos do Governo. Já no segmento “Faça Você Mesmo”, há um crescimento constante também, pois as linhas de produtos vão se adequando ao mercado, visto que este consumidor procura produtos de valor mais econômico.

“Entendemos que o consumidor busca por produtos que facilitem e agilizem os trabalhos na construção civil. Por isso, a Tramontina investe continuamente na atualização tecnológica dos meios de produção, pesquisa e no controle de qualidade. O CIPeD (Centro de Inovação, Pesquisa e Desenvolvimento) agrega qualidade ao processo de produção dentro dos mais rigorosos padrões exigidos pela legislação. Tudo é feito para assegurar a constante melhora e atender à dinâmica de um mercado sempre em transformação. É dessa forma, buscando renovação permanente, que a

empresa garante sua credibilidade nos mercados nacional e internacional”, explica.

De forma geral, os treinamentos para os revendedores são coordenados pelo Trade MKT Corporativo. As fábricas desenvolvem materiais informativos referentes aos produtos (vídeos, folders, quiz), fomentando os diferenciais dos produtos, ideias de exposição, entre outros aspectos.

“Alguns treinamentos costumam ser realizados presencialmente, através dos nossos profissionais de promoção técnica Tramontina. Em outras situações, quando é necessário um entendimento mais aprofundado de uma determinada linha ou lançamento, é realizado treinamento à distância. Os revendedores e balconistas têm papel fundamental na venda dos produtos, principalmente, em PDV. São eles que repassam as informações e diferenciais dos itens para o consumidor final e podem ser decisivos para fechar a venda. Por isso, mantivemos os treinamentos com os revendedores, ainda que virtualmente, para que sigam se atualizando sobre o portfólio e seus diferenciais para manter a qualidade do atendimento aos clientes”.

A empresa busca, cada vez mais, a aproximação com os distribuidores/atacadistas a fim de ter uma maior visibilidade e distribuição dos produtos. “Sabemos que são eles que chegam a lugares onde a indústria/empresa não consegue. Enquanto isso, reforçamos que o mais importante continua sendo o cuidado com as pessoas: nossos colaboradores, consumidores, parceiros lojistas e fornecedores”, diz.

O Diretor esclarece que a Tramontina manterá os seus investimentos previstos para 2023. Inclusive, já está em andamento um plano de investimento para inovação, tecnologia, lançamentos, ampliação do parque fabril, além de investimentos voltados ao marketing. Constantemente, busca-se completar o portfólio de produtos conforme a demanda de mercado, investindo em linhas para potencializar a fabricação nacional.

“Mantemos o pensamento otimista de que, em breve, retomaremos a normalidade. O mercado já está demonstrando crescimento e acreditamos que, em 2023, teremos um ano de muitas conquistas e retomada da economia”, encerra.

### **VONDER**

O recente lançamento no segmento de instrumentos de medição da VONDER foi projetado con-



# CARDÃO

CARDÃO COMÉRCIO E IMPORTAÇÃO LTDA.

# Garantia Absoluta de Bons Serviços

ATACADO DISTRIBUIDOR DE MATERIAL DE CONSTRUÇÃO



**Abrasivos** > 3M > Norton > Tyrolit  
**Adesivos** > Henkel > Unipega  
**Elétrico** > Ilumi > GE > Lorenzetti > Schneider  
**Ferramentas** > Irwin > Tramontina > Stanley  
**Ferragens** > Gerdau > Stam > Ciser > Aliança  
**Hidráulica PVC** > Astra > Tigre > Herc  
**Hidráulica Metal** > Deca > Docol > Fabrimar  
**Impermeabilizantes** > Denver > Sika > Viapol  
**Tintas** > Akzo > Colorgin > Coral > Sparlack  
**Pintura** > P. Tigre > Roma > Atlas



DISTRIBUIDOR  
EXCLUSIVO  
AUTORIZADO

★ Coral ★

Venda  
exclusiva  
à lojistas

Profissionais  
**treinados** e o  
**melhor** serviço  
de entregas!

SOLICITE A VISITA DE NOSSOS REPRESENTANTES

**RJ** (21) 3952-5360  
cardaorio@cardaorio.com.br

**MG** (31) 2523-5101  
cardaominas@cardaominas.com.br

**ES** (27) 99245-3425  
vendas@cardaorio.com.br

siderando precisão e durabilidade na execução de diversas atividades no dia a dia. A Trena de Aço 5m com Medidor de Distância a Laser de 40m VONDER é indispensável para os profissionais aferirem alturas e/ou distâncias.

Reúne tecnologia e precisão nas medições, instalações e reparos profissionais: seu modo medidor de distância a laser é indicado para ambientes internos. Realiza medições de distância, faz medições contínuas, área, volume, Pitágoras com 3 tipos de medidas, medição de máximo e mínimo. Permite a realização de medições em 3 unidades diferentes.

Robusta e com diversos detalhes que facilitam o uso e a precisão do trabalho. O medidor de distância a laser com 2 pontos de referência para medição frontal e traseiro, além de indicador de nível de carga da bateria.

A fita de aço contém pintura fosca antirreflexo que permite a leitura da medida em locais com luminosidade excessiva, graduação em milímetros/polegadas e gancho ajustável com ponta magnética, facilitando trabalhos executados em estruturas metálicas, permitindo medições internas e externas com maior exatidão.

Seu desenho é extremamente leve e compacto, facilita a portabilidade e o manuseio, possibilitando que o operador tenha mais firmeza e conforto no manuseio. O exclusivo estojo em ABS de alta resistência, além de anatômico e com excelente estética. Possui desligamento automático do laser: 20s, e do medidor: 150s. Utiliza bateria de íons de lítio recarregável e o tempo aproximado para carregamento é de 2 horas.

### **WORKER**

A Worker possui instrumentos de medição que garantem precisão e agilidade ao trabalhador. Entre eles, destacam-se os Níveis a Laser Vermelho e Verde. Ambos são indicados para nivelamento e esquadro em operações que necessitam de precisão. Podem ser utilizados em assentamento de cerâmicas, instalação de móveis, entre outros.

Os Níveis a Laser Vermelho e Verde são indicados para uso profissional, mas também são de fácil manuseio para hobistas. O mercado do "Faça Você Mesmo" está em crescimento expressivo e, com isso, a Worker tem buscado oferecer produtos que possam ser utilizados tanto por profissionais especializados

no ramo como por consumidores comuns, prezando sempre a qualidade e segurança desses usuários, bem como disponibiliza manuais com orientações de uso. Investe, ainda, em parcerias com profissionais e influenciadores renomados, que utilizam os produtos nas mais variadas situações do dia a dia, dando dicas e orientando o usuário para extrair os melhores resultados e produtividade das ferramentas e instrumentos Worker.

Apesar da previsão de crescimento da Indústria da Construção Civil estar abaixo de 2%, a Worker percebe que, cada vez mais, o profissional tem buscado produtos que garantam agilidade e qualidade no serviço, o que reflete em produtividade e segurança.

O departamento de Marketing destaca que a empresa conta com 18 unidades localizadas estrategicamente nos estados do Paraná, Santa Catarina, Rio Grande do Sul, São Paulo, Rio de Janeiro, Goiás, Mato Grosso, Mato Grosso do Sul, Maranhão, Bahia, Paraíba, Ceará, Minas Gerais, Amazonas, Espírito Santo, Tocantins, Pará e Rondônia, garantindo cobertura de transporte a todo o Brasil e entrega com a máxima eficiência e agilidade, mesmo nas regiões mais distantes do país.

O sistema logístico é moderno e eficiente, considerado um dos mais avançados do país.

As embalagens também são desenvolvidas com a proposta de facilitar a automação dos processos de armazenagem e logística junto a seus clientes, além de proporcionar proteção, informação ao usuário e facilidade na exposição.

Em relação aos revendedores e parceiros, a marca possui o programa "Espaço Worker", com o objetivo de auxiliar os revendedores na otimização do ponto de venda, gerando aumento de vendas e fortalecendo o relacionamento com clientes. Além disso, as redes sociais da marca estão sempre ativas, auxiliando tanto quem desejar comprar os produtos Worker quanto quem desejar revendê-los.

O mercado da indústria da construção civil tem passado por um grande salto de inovação e sistemas construtivos mais elaborados e condizentes com custo e tempo de obra. Seguindo essa tendência, a Worker lança novos produtos todos os anos, que superam as expectativas dos profissionais, seja em ferramentas manuais, elétricas, pneumáticas, entre outros.



# PROBLEMAS COM UMIDADE OU VAZAMENTO?

CONHEÇA A NOSSA COMPLETA LINHA DE IMPERMEABILIZANTES!



Tenha superfícies **resistentes** à penetração de água ou outros líquidos com a ajuda dos impermeabilizantes **Tintas Eucatex**. Só eles auxiliam na **proteção** contra umidade e **Infiltração** nas paredes, no teto ou em diversas etapas da reforma ou construção, garantindo superfícies muito mais seguras e protegidas.

• SHOWROOM • SHOWROOM • SHOWROOM • SHOWROOM •

**BOSCH**

**Medidor GLM 150-27 C** de 150m, com bluetooth e câmera integrada para ambiente interno ou externo, com bateria recarregável embutida.



**Nivelador 360°**, com conectividade e o laser verde para ambientes internos e externos **GLL 3-80 CG**, para ambiente de obra externo, podendo ser utilizado mesmo com sol em grandes distâncias, proporcionando mais rapidez e precisão no dia a dia.

**Medidor com laser verde GLM 50-27 CG**, com possibilidade de ser utilizado com pilha ou bateria de íon de lítio.



**Detector de materiais D-tect 200 C**, que detecta até 20cm para todos os tipos de tijolos e até mesmo infiltrações de água, além de detecção e indicação de profundidade de metais, fios energizados, madeiramento e tubulações.



**CORTAG**

**Medidor de distância a laser MDC 60:** Utilizado para aferir distância, largura, altura, área e volume. Equipamento de grande precisão, indicado tanto para uso residencial quanto profissional. Um de seus diferenciais é possuir medição frontal e traseira. Permite seleção de medida de referência. Display de LCD com iluminação LED e função medição contínua.



**Nível a laser NLGT:** Muito utilizado na construção civil para nivelar paredes, pisos, revestimentos e forros. Equipamento de uso profissional, que garante acabamento perfeito na obra ou reforma. Disponibiliza cinco linhas de laser, linhas cruzadas e ponto de prumo. Possui sistema de autonivelamento com sinal sonoro e linha pulsante, quando fora do nível. Alcance aproximado de 15m, dependendo das condições de luminosidade do ambiente. Pés que permitem ajuste de altura para nivelamento.



**Trenas:** Com novos modelos lançados em 2023, a linha de trenas da Cortag possui entre seus modelos as peças com 3m, 5m e 8m, com caixa em ABS e caixa em ABS emborrachada. Possuem fita metálica com pintura fosca antirreflexo, alça de nylon e presilha para cinto. Diferenciais que visam agregar praticidade ao dia a dia dos profissionais e até mesmo dos hobbystas. O gancho ajustável facilita medições internas e externas. Botão de travamento deslizante para maior segurança.

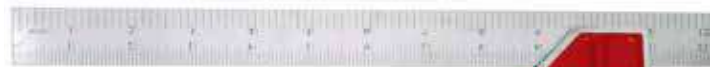

**Esquadro Combinado:** Ideal para marcação de ângulo reto (90°) e meia esquadra (45°). Faz a calibragem de altura e profundidade. Régua com 300mm de comprimento e graduação combinada milímetro/polegada.



**FAMASTIL**

Linha de trenas de alta precisão, com 5 metros.



**Prumo:** Ferramenta utilizada para verificar o alinhamento vertical de paredes (prumo de parede) e determinar o centro de pilares, além de indicar a linha vertical de referência (prumo de centro). Corpo em aço carbono e base de apoio em madeira.



## STARRETT

**Trenas de Bolso:** Linha completa com produtos que possuem comprimentos de 3, 5, 8 e 10 metros. Design anatômico, graduação só em milímetros ou em milímetros e polegadas. Todas as trenas Starrett são classificadas como Classe II e são passíveis de aferição.



**Medidores de Distância a Laser (Telêmetros):** De maneira muito intuitiva, o usuário é capaz de utilizar o **Telêmetro KLMS-30**, capaz de realizar medições com até 30 metros de comprimento. O produto possui diversas características, como, por exemplo, a medição de áreas e volumes de maneira automática, em que o equipamento pede para o usuário realizar as medidas e o telêmetro mostra na tela as áreas e volumes calculados, o que otimiza o trabalho do profissional em campo.



**Níveis:** Linha completa de níveis que seguem os mais rigorosos critérios de fabricação para garantir a exatidão das medições e auxiliar os profissionais com o nivelamento de superfícies. Oferecem níveis do tipo Torpedo, com corpo de alumínio revestido com ABS, base magnética para fixação, ranhura em "V" para trabalhos em tubulações e 3 bolhas (prumo, nível e 45°).

**Esquadro Carpinteiro:** Desde o alinhamento básico do madeiramento das fundações até os ajustes dos telhados, os profissionais utilizam esquadros.

Os Esquadros Carpinteiro possuem cabos de alumínio, escalas em aço inoxidável com 1,2mm de espessura e graduação em baixo relevo, garantindo, assim, a precisão e funcionalidade do produto.

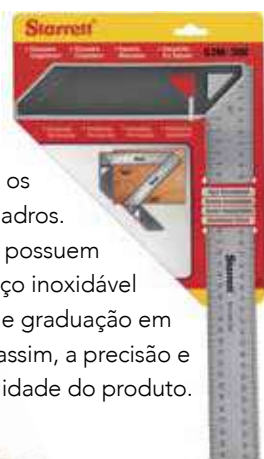

**SUTA K15-S** é muito útil para o profissional de construção na montagem de ferragens, madeiramento para telhados ou quaisquer outras atividades que exijam a aferição de ângulos. Pode ser ajustada para duplicar um ângulo a partir de um padrão, ou pode ser facilmente convertida em transferidor.

**Novii. Versátil  
pra se adaptar.  
Eficiente  
pra escoar.  
Excelente pra  
te surpreender.**

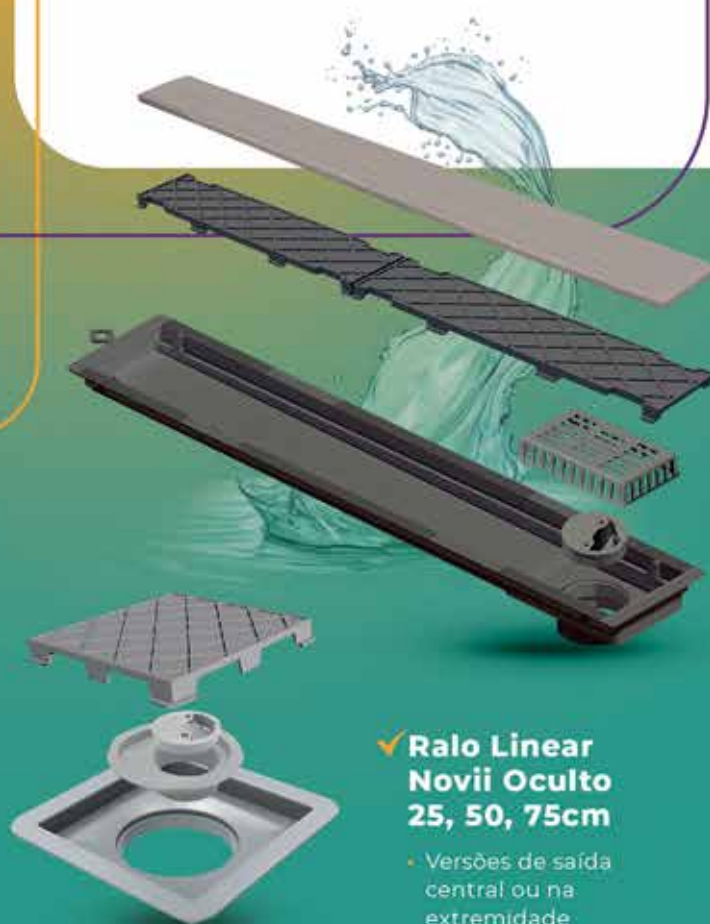

### ✓ Ralo Linear Novii Oculato 25, 50, 75cm

- Versões de saída central ou na extremidade
- Opção ralo seco: acompanha Fecha Ralo
- Opção ralo sifonado: acompanha sifão

### ✓ Ralo Novii Quadrado Oculato 10x10/15x15cm

- Acabamento de primeira: 100% PVC
- 5 anos de garantia
- Mais vazão, limpeza e higiene

novii.ind.br

**novii**

Novii, é uma marca:



## INSTRUMENTOS DE MEDIÇÃO



### THOMPSON

A empresa destaca as trenas emborrachadas.

### VONDER

A **Trena de Aço 5m com Medidor de Distância a Laser de 40m VONDER** é indispensável para os profissionais aferirem alturas e/ou distâncias. Realiza medições de distância, faz medições contínuas, área, volume, Pitágoras com 3 tipos de medidas, medição de máximo e mínimo. Permite a realização de medições em 3 unidades diferentes. Linha completa de Trens com diversas metragens, com diversos detalhes que facilitam o uso e a precisão do trabalho.



### WORKER

Os **Níveis a Laser Vermelho e Verde** são indicados para uso profissional, mas também são de fácil manuseio para hobistas, e que podem ser utilizados tanto por profissionais especializados no ramo como por consumidores comuns, prezando sempre a qualidade e segurança desses usuários, bem como disponibiliza manuais com orientações de uso. Investe, ainda, em parcerias com profissionais e influenciadores renomados, que utilizam os produtos nas mais variadas situações do dia a dia.



### TRAMONTINA



**Níveis Tramontina**, fabricados em polímero de engenharia, foram desenvolvidos para auxiliar na medição correta de estruturas. Possuem três ampolas de nivelamento (de 0°, de 45° e outra de 90°) e régua graduada em milímetros e polegadas na parte inferior. São encontrados em 3 tamanhos: 12", 18" e 24". Possuem perfil "I", com furo de mão, para facilitar o transporte e aplicação e seu corpo com resistente estrutura permite seu uso nas obras mais diversas.

**Níveis de alumínio** são indicados para verificação de nível ou perpendicularidade, seja em alvenaria, carpintaria, mecânica e até em simples trabalhos, como pendurar quadros, nivelar espelhos etc. São quatro modelos com corpo em alumínio e opções com base magnética para fixação. Disponível em vários tamanhos.

**Trens:** os modelos indicados para medições de pequenas distâncias possuem gancho zero absoluto, permitindo realizar medidas exatas, internas ou externas. São divididos em dois modelos: corpo plástico e corpo metálico. A trena com corpo plástico pode ser encontrada em quatro tamanhos: para 3, 5, 7.5 e 10 metros; e o modelo com corpo em aço inox está disponível nos tamanhos 3, 5 e 7.5 metros. O modelo em fibra de vidro foi desenvolvido para medições de grandes distâncias.







# AQUI, CADA CLIENTE É IMPORTANTE!

E é por isso que cada negócio é tratado com o devido cuidado.

Na **Center Fertin**, você fará o melhor negócio para sua empresa!



## TRADIÇÃO

Desde 1983 no mercado no ramo de materiais para construção



## PORTFÓLIO

+8.000 itens em estoque com as melhores marcas do mercado a preços competitivos



## ATENDIMENTO DE QUALIDADE

competente equipe atuando interna e externamente



## ENTREGA PRÓPRIA

realizamos nossas entregas, majoritariamente, com frota própria por motoristas e ajudantes capacitados para isso

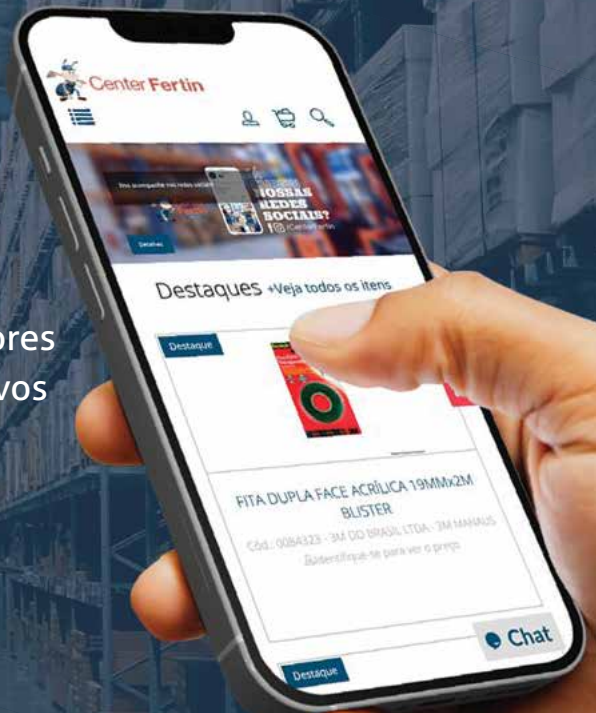

**Center  
Fertin**

DESDE 1983

**40**  
Anos

GRANDE SÃO PAULO  
(11) 3376.8000  
(11) 5515.8000

OUTRAS LOCALIDADES  
0800.722.0808

COMPRE ONLINE:

[www.centerfertin.com.br](http://www.centerfertin.com.br)

ACOMPANHE NOSSAS REDES SOCIAIS:

 /centerfertin

# Ducha Banho Quente.

## Um banho de vantagens e diferenciais.

Tomar um banho na Ducha Banho Quente da Sintex é viver uma sensação deliciosa. Disponível em duas versões, de 3 e 4 temperaturas, o banho fica sempre no ponto certo para você relaxar. O espalhador maior garante muita água por todos os lados. Além disso, a resistência durável e a economia também surpreendem. Tudo para seu máximo conforto, até debaixo d'água.



**Sintex**

DESDE 1942 | CHUVEIROS E TORNEIRAS



# Ducha Banho Quente.



## **A SEGURANÇA DO ISOLADOR ELÉTRICO.**

*Impede a troca de temperatura com a ducha ligada e evita choques e faíscas.*



## **A ECONOMIA DO MODO ECO.**

*Reduz até 67% do consumo de energia, é sustentável e ecológico.*



## **FÁCIL INSTALAÇÃO NA PAREDE.**

*Prolongador que deixa o jato a 45°.*



## **DUAS VERSÕES.**

*Com 3 ou 4 temperaturas.*



## **COMPATIBILIDADE COM DISJUNTO DR:**

*Mais segurança, menos riscos.*



## **MAIS ÁGUA PELO ESPALHADOR MAIOR:**

*Ø135 mm*



## **POTÊNCIA DE 7000**

**W no modelo de 4 temperaturas.**

# Sintex

DESDE 1942 | CHUVEIROS E TORNEIRAS

# NAVAS DISTRIBUIÇÃO, 50 ANOS ATUANDO COM EXCELÊNCIA, COMPROMISSO E HONRA.



**E**m 1973, Nelson Navas e sua esposa Nair Sanches decidiram embarcar em uma jornada empreendedora no segmento atacadista em Lins, no interior de São Paulo, com a determinação de construir um negócio firmado em pilares da honra, credibilidade e agilidade na entrega.

A trajetória começou num pequeno espaço na cidade com um modesto estoque de produtos, eles deram início ao que se tornaria um empreendimento de grande relevância na região e expansão nacional.

Seus filhos Nelson Sanches Navas, Nara Licia Sanches Navas e Noberto Sanches Navas, ainda jovens, logo se envolveram com o negócio da família, movidos pela paixão empreendedora dos pais e dos relacionamentos comerciais construídos ao longo dos anos. Essa paixão pelo segmento é um dos principais valores da história da Navas Distribuição.

Com a empresa consolidada no começo dos anos 2000, houve a sucessão pelo filho Noberto, que conduziu com o apoio dos irmãos a Navas



Nelson Sanches Navas

Distribuição pelo processo de digitalização, investimento em tecnologia e ampliação do mix de produtos. Adquiriu um Centro de Distribuição maior em Lins e também expandiu para novas regiões nacionais, inaugurando a filial em Campo Grande, com moderna estrutura e grande melhora na logística, em 2013, e em Cuiabá e Londrina, em 2022.

Houve também a ampliação da área administrativa da empresa, investindo em um call-center ativo e na







Interior das instalações em Campo Grande e Cuiabá (acima). Ao lado, parte dos colaboradores em registro comemorativo aos 50 anos da Navas Distribuição.



modernização de ferramentas de vendas e gestão, além de um e-commerce especializado B2B, agilizando o atendimento dos seus clientes. Hoje a Navas conta com mais de 100 colaboradores em todo o Brasil, além de parceiros de confiança para entregar a reposição que o cliente precisa, no momento certo.

A Navas também investiu na sua marca exclusiva, a TOI. Desenvolvida para solucionar problemas do cotidiano, a linha de produtos TOI são de qualidade reconhecida pela maioria dos clientes da Navas pela excelente relação custo-benefício entregue.

Em 2021, a história da Navas teve seu momento mais dramático pelo falecimento do Noberto, vítima da Covid-19. Os irmãos Nelson Sanches Navas e a Nara Sanches Navas assumiram o legado da família, honrando os compromissos assumidos com os mais de 15.000 clientes em todo o Brasil.

Em 2023, a Navas completou 50 anos de existência, sempre em sintonia com as necessidades do cliente, preparando-se para atender com rapidez e eficiência todas as regiões do Brasil, numa crescente orgânica de gestão e controle para consolidar a marca nestes novos mercados. Nossa equipe, em constante treinamento, está preparada para prestar o melhor atendimento em todas as etapas da venda e pós-venda.

“O que nos dá orgulho é ouvir de nossos clientes como a Navas é reconhecida, respeitada e tem todo o cuidado em atender as necessidades dos clientes, que só é possível graças ao esforço dos nossos colaboradores. Sabemos da importância que o material de construção significa para os consumidores, pois é o simbolismo de uma melhora de vida e conquistas de sonhos em sermos melhores, no trabalho ou pessoal”, enfatiza Nelson Sanches Navas.





**3M** Ciência.  
Aplicada à vida.™

# Seu projeto, sua marca.

Para cada trabalho,  
ciência 3M.



#3MoPoderDaCiência

**ADERE**  
Colou, tá colado.

100%  
COM VOCE

**O MIX DE PRODUTOS IDEAL  
PARA O SEU NEGÓCIO**

- FITA CREPE
- FITA PARA EMPACOTAMENTO
- FITA DUPLA FACE
- FITA PARA DEMARCAÇÃO DE SOLO
- FITA ISOLANTE
- FITA MULTIUSO



[www.adere.com](http://www.adere.com)

## FORTALEZA

UMA LINHA COMPLETA  
DE PRODUTOS PARA VOCÊ  
CONSTRUIR OU REFORMAR



Siga nossa redes sociais  
**Produtos Fortaleza**

# HIDROALL

SUA PISCINA SEMPRE  
LIMPA E PROTEGIDA!

Água fria · Água quente · Esgoto  
Elétrica · Acessórios

[krona.com.br](http://krona.com.br) [asuacobra.com.br](http://asuacobra.com.br)

A KRONA  
É SHOW

UM SHOW DE  
SOLUÇÕES PARA  
QUALQUER TIPO  
DE OBRA.

Água fria · Água quente · Esgoto  
Elétrica · Acessórios

[krona.com.br](http://krona.com.br) [asuacobra.com.br](http://asuacobra.com.br)

**KRONA**  
TUBOS E CONEXÕES

## QUALIDADE GARANTIDA COM PRODUTOS MORLAN



[morlan.com.br](http://morlan.com.br) | 08000 55 4515

Siga-nos nas redes sociais

**Morlan**





Vai tranquilo,  
Vai de PAPAIZ

[f](#) [@](#) [▶](#) [www.papaiz.com.br](http://www.papaiz.com.br) | [www.assaabloy.com.br](http://www.assaabloy.com.br)

**PAPAIZ**  
ASSA ABLOY

**NAVAS** Distribuição  
FORÇA DAS SUAS VENDAS

**50 Anos**

**Parabéns**  
pelos 50 anos  
de história!

**Navas e Pluzie,  
uma parceria  
de sucesso!**

**pluzie**  
Motores Elétricos

**POLIPLÁS**  
SOLUÇÕES INTELIGENTES

[@](#) [f](#) Siga nossa redes sociais  
PoliplasAdesivosSelantes

**TEK BOND**  
SAINT-GOBAIN

### VAI CONSTRUIR OU REFORMAR?

A Tekbond tem sempre os melhores produtos do segmento e as melhores soluções para as suas necessidades.



Descubra as soluções que a Tekbond oferece em:  
[TEKBOND.COM](http://TEKBOND.COM) [f](#) [@](#) [▶](#) [TEKBONDOfICIAL](#)

**SAINT-GOBAIN**

**TELAS MM**

Peneiras de **MADEIRA**

Peneiras de **PLÁSTICO**

Peneira ARO PLÁSTICO com **CHAPA EXPANDIDA**

PRODUTO EXCLUSIVO TELAS MM

Quer praticidade no dia a dia?  
**A TOI RESOLVE!**

Conheça a variedade de produtos *marca própria* da **NAVAS Distribuição**

**TOI**  
Resolve



# BEM-VINDO AO FUTURO

**T**er uma casa inteligente hoje não é mais “coisa de cinema” ou de quem tem muito dinheiro. Isso porque as tecnologias existentes estão cada vez mais acessíveis e fáceis de serem implementadas. O conceito do “Faça Você Mesmo”, com a possibilidade de dar upgrade no que já existe em casa, ajudou muito na popularização deste mercado. E outro, sem dúvida, é a chegada dos assistentes de voz ao Brasil, em 2019. Poucos anos depois, a diversidade de opções de gadgets (gíria tecnológica, em inglês, para designar dispositivos eletrônicos portáteis criados para facilitar funções específicas no cotidiano) é gigante e promete atender todos os públicos e bolsos.

De acordo com a Associação Brasileira de Automação Residencial e Predial (Aureside), os seis pilares mais procurados pelo público que está buscando por casas inteligentes são: “segurança”, “consumo de energia”, “entretenimento”, “eletrodomésticos inteligentes”,

“controle e conectividade”, “conforto e iluminação”, sendo este último o mais procurado. O uso de dispositivos de IoT (Internet das Coisas) para casas inteligentes deve crescer 20% este ano.

Para quem deseja iniciar nesse caminho rumo à inteligência artificial – que muitos já consideram sem volta – o mais fácil de começar a montar uma casa inteligente é por meio dos adaptadores de tomada, com os quais todos os eletrodomésticos e eletrônicos ficam inteligentes, sem precisarem ser trocados por modelos mais atuais. Cada adaptador, de cada cômodo, pode ser controlado individualmente por um aplicativo. Outra forma rápida e prática são as lâmpadas inteligentes. Levantar para apagar a luz, portanto, é coisa do passado. Basta um toque no celular ou um comando de voz e o problema está resolvido. Uma vez conectadas na rede sem fio (wireless) do ambiente, é possível determinar cor, intensidade e até horários programados para ligar e desligar.





Mas as opções não param por aí. Já existem disponíveis no mercado TVs com comandos de voz, aparelhos de ar-condicionado e aquecimento, geladeiras, eletrodomésticos em geral e muitos outros itens que prometem mais conforto e comodidade para os usuários, com controle centralizado em seus smartphones ou assistentes pessoais. Tudo isso com facilidade, comodidade e economia. Para auxiliar nessa "automação simplificada", o ideal é incluir no ambiente um assistente de voz, como a popular Alexa ou Google Nest. Instalando dispositivos compatíveis com sua assistente de voz, o usuário poderá centralizar o controle de todos eles por meio da assistente.

Então, que tal instalar uma fechadura com biometria na sua porta e nunca mais se preocupar em carregar as chaves de casa? Receber uma encomenda mesmo estando em viagem? Ou deixar a casa fresquinha ou quentinha, ativando o ar-condicionado no caminho de casa pelo celular? Ligar a cafeteira às sete horas da manhã e acordar com uma bebida prontinha também parece uma boa pedida. Fitas de LED, que podem ter mais de 16 milhões de cores, também entram no ritmo da canção to-

cada no ambiente. Além dessas comodidades, sensores de fumaça, de gás e de movimento em portas e janelas garantem segurança aos moradores da casa. Para todos os bolsos e gostos, as tecnologias para casas inteligentes têm se mostrado um mercado promissor para o projeto da casa nova ou para modernizar a atual. Veja o que algumas empresas dispõem para o mercado:

### **BLUMENAU ILUMINAÇÃO**

Renato Medeiros, Presidente da Blumenau Iluminação, destaca que "o diferencial da nossa linha começou no lançamento com a preocupação na facilidade da instalação desses produtos. Precisava ser fácil e acessível a todos os nossos consumidores, por isso, antes mesmo de começarmos a vender os produtos, entregamos amostras para diversos colaboradores na época, sem explicar nada, apenas com manual de instruções, confirmando que o produto é de fácil instalação e que pode ser utilizado por pessoas que têm mais ou menos acesso à informação sobre automação residencial. Nosso processo de controle internacional também é um grande diferencial e garante as qualidades de ter uma casa automatizada, ela precisa ter boa qualidade para funcionar bem e sempre que você precisar, por isso, contamos com uma equipe de pesquisa e desenvolvimento interna e também uma equipe na China que faz todo o controle nas características técnicas destes produtos".

#### **Destaques**

Infinitas possibilidades: a automação residencial permite o controle desses equipamentos através do smartphone, criar cenas compatíveis com determinadas atividades (ex: ao acionar o modo filme dentro do app da Blumenau Infinity Smart Light, as lâmpadas baixam



**Luminária da  
Blumenau  
Iluminação**

ALÉM DO DESIGN E DE  
MAIS PROTEÇÃO, O NOVO  
TÊNIS DA LINHA FLEX CLEAN  
TEM UM ESTILO QUE  
TODO NEGÓCIO DESEJA:  
FAZ AUMENTAR AS VENDAS.

A Linha Flex Clean está ainda mais segura, moderna e colorida com o seu novo tênis resistente a derrapagens.

Com um design atual e garantindo mais proteção e tecnologia aos seus clientes, este é um calçado que traz também lucratividade ao seu negócio.

Seja um revendedor Marluvas!

SOLADO  
ULTRACRIP  
DE BORRACHA  
NITRÍLICA.



CALÇADO  
VEGANO  
MARLUVAS





**CABEDAL DE  
EVA, LIVRE DA  
PRESENÇA DE  
FTALATOS.**



**RESISTENTE A  
CORREGAMENTO.**



**PALMILHA  
REMOVÍVEL,**  
*que proporciona  
absorção e  
dessorção do suor.*



**MARLUVAS**  
EQUIPAMENTOS PROFISSIONAIS



a intensidade de iluminação), como agendar horário de acender ou apagar as luzes, e muito mais.

16 milhões de cores: variações de temperaturas de cor entre branco quente e frio, intensidade na emissão de luz e escolha de outras cores para transformar a iluminação do ambiente.

Fácil conexão: não necessitando de dispositivos adicionais, apenas acesso com rede Wi-Fi e smartphone possibilita a qualquer usuário usar os produtos.

Integração Infinita: através dos produtos Blumenau Iluminação Infinity Smart Light, é possível integrar a iluminação de ambientes através do smartphone e assistentes virtuais e automatizar equipamentos elétricos.

Através do aplicativo, é possível integrar as assistentes de voz com os dispositivos, criando comandos, rotinas e cenários de acordo com as necessidades.

Compatibilidade com assistentes de voz, como Google Home e Alexa.

Para que os produtos possam chegar aos clientes, a empresa realiza treinamentos, como explica Renato Medeiros: "Temos uma equipe própria para atender a demanda de treinamentos, uma Consultora de Mercado e uma Consultora Especificadora, que seguem com uma agenda de treinamentos pelo Brasil, para atender essa demanda dos lojistas e capacitar cada vez mais a equipe de vendas deles. Assim como lives para treinamento on-line, atingindo muito mais lojistas, onde contamos as novidades e tiramos dúvidas sobre a linha. Além disso, nosso Coordenador de P&D viaja o Brasil para pesquisas de mercado, trazendo as demandas direto dos lojistas, observando mercado e, claro, treinando as equipes das lojas que ele visita, é uma troca muito rica e que traz muito conteúdo para o setor de Pesquisa e Desenvolvimento da empresa", diz.

### **Mercado**

"Estamos sempre atentos aos movimentos do mercado, focando sempre em melhorias e inovações, mas sem sermos aventureiros demais, pois qualidade é o nosso diferencial, então, tudo que é muito novo será analisado diversas vezes antes de colocarmos no mercado. A automação residencial não é uma novidade, mas o compromisso da Blumenau Iluminação é torná-la acessível a todos, por isso, trabalhamos com atendimento de mais de 3.000 pontos de vendas mensais e tentamos sempre disponibilizar a nossa linha inteira de produtos nas lojas de materiais elétricos e de cons-

trução. Nosso consumidor é gente como a gente, que quer ter acesso a novidades, com uma linguagem mais simples e com ótimo custo-benefício. O futuro nos levará para algo maior, a iluminação acompanhando as ações realizadas no ambiente, trazendo o dinamismo que a automação entrega. Assim, cada momento e espaço pode ser adaptado à necessidade: o mesmo cômodo que é usado para trabalho com uma luz fria e intensa pode ser acolhedor com uma iluminação quente e mais baixa. Usar a Infinity Smart Light para ir acompanhando o ciclo circadiano influencia diretamente no bem-estar e na melhor qualidade de vida do ser humano", finaliza Renato.

### **INTELBRAS**

"A linha de Casa Inteligente da Intelbras tem o objetivo de oferecer conforto, segurança e praticidade para os usuários, por meio de produtos inovadores. A linha de Casa Inteligente é composta por mais de setenta produtos, divididos em quatro categorias: Segurança, Energia, Iluminação e Entretenimento. O portfólio de produtos possui desde lâmpadas inteligentes, muito acessíveis ao usuário, até fechaduras inteligentes, que, além de levar conforto ao dia a dia, proporciona mais segurança ao ambiente", informa Renata Voges, Gerente do Segmento de Energia Home Office da Intelbras.

Todos os produtos da Casa Inteligente Intelbras permitem programar suas rotinas. "Exemplo: que horas as luzes do ambiente irão se apagar ou que dia da semana você irá acionar o motor da piscina. Além de programar, você consegue criar cenários, realizar comandos remotamente, como ligar previamente o ar-condicionado, ou verificar se o portão da garagem está fechado. Você ainda pode ser comunicado se algum evento aconteceu no ambiente, como quem abriu a porta, e visualizar as câmeras", explica.

"O mercado vem em franca expansão, sabemos que os assistentes de voz são muito importantes na divulga-





ção para o consumidor e na interação dos dispositivos. Além disso, cada vez mais, os brasileiros possuem acesso à Internet em suas residências, isso dissemina muito o conceito de Casa Inteligente, pois basta o usuário ter Wi-Fi para conectar os produtos de casa inteligente e entrar neste mundo. E a Intelbras quer deixar cada vez mais este mercado próximo do brasileiro, com produtos que são utilizados diariamente e que são facilmente inseridos nos ambientes, sem necessidade de alterações na infraestrutura. Além de permitir a experimentação dos produtos nos pontos de venda e disseminar conteúdos on-line, seja para o usuário, electricista ou revenda especializada”, acrescenta.

Renata conta que o portfólio de Casa Inteligente da Intelbras é desenvolvido por eles juntamente com parceiros. “Por exemplo, temos o protetor eletrônico smart, produto desenvolvido e produzido no Brasil com selo Inmetro. Com ele, o usuário pode controlar até 5 tomadas, programar o liga e desliga dos equipamentos plugados a ele ou realizar o controle remotamente via aplicativo. A Intelbras mais uma vez inovou



O conforto de utilizar apenas um comando para várias funções



também com a integração dos dois aplicativos de Casa Inteligente, o MIBO e o IZY, desenvolvemos isso pois, hoje, somos líderes no mercado de câmeras e temos o portfólio mais extenso de iluminação e energia, então, a integração oferece funções exclusivas ao usuário, além de proporcionar ainda mais segurança para a Casa Inteligente, isso só a Intelbras tem”.



CONHEÇA A  
**NOVA**  
COLEÇÃO

## CLARICE

Frente fresada com efeito ripado, elegância amadeirada e funcionalidade moderna unem-se em um móvel que eleva o estilo do banheiro.



fabribam.com.br



@fabribamgabinetes



(47) 3533-1953

Com um mix de produtos extremamente variado e um mercado aquecido, a Intelbras entende que a jornada do cliente acontecerá de diversas formas. “Muitas pessoas experimentam o universo de casa inteligente comprando um item e instalando sozinho, no caso de uma lâmpada. Agora, se ele quer dar o próximo passo e ter um ambiente inteligente, o ideal é buscar um profissional para ajudá-lo a instalar, no caso de uma fechadura inteligente. Ou ainda, se ele quer sua casa toda inteligente, o consumidor final deverá buscar um electricista ou um instalador especializado para realizar o projeto que melhor atende suas necessidades, quais os itens pertinentes e os cenários de automação a serem criados”, finaliza.

## **LEDVANCE**



A linha VIVARES é o sistema de iluminação IoT da LEDVANCE, que oferece uma excelente iluminação em ambientes profissionais, é eficiente e ecologicamente correto, pois garante até 80% de economia de energia e de geração de CO2. De fácil instalação, é ideal para ser utilizado em novos projetos de escritório e para a renovação do sistema de luz em ambientes corporativos. A solução funciona tanto com o sistema Zigbee (sem fio) quanto com o DALI (com fio).

O sistema pode ser mantido remotamente ou gerenciado por aplicativo em nuvem, o que permite assistência de manutenção e monitoramento de energia, aumentando a economia com os dados obtidos que revelam otimizações possíveis.

O ambiente que antes servia ao descanso, hoje assume o papel de escritório, de diversão e também de relaxamento. Da mesma forma, a luz assumiu um

novo papel e fez a indústria do setor se adaptar rapidamente para atender às exigências do consumidor. Com mais tempo em casa, as pessoas passaram a ter necessidade de um sistema de iluminação integrativo e multifuncional.

“O mais comum, hoje em dia, é termos no mesmo ambiente da residência uma pessoa trabalhando, enquanto outra cozinha e uma terceira relaxa, jogando ou ouvindo música. Cada uma delas tem uma faixa etária, portanto, necessita de mais ou menos luz para realizar as atividades. Porém, o sistema de iluminação para todas elas é o mesmo, o que exige que seja multifuncional, adaptativo, confortável e aconchegante”, explica o Engenheiro da LEDVANCE, Luan Donadon, especialista em produtos SMART para uso residencial.

Para atender a tais requisitos, a LEDVANCE desenvolveu a linha SMART+WIFI, para uso residencial, que é composta por lâmpadas, luminárias e fitas LED inteligentes. Os produtos permitem total controle da iluminação, como acender, apagar, programar o acendimento, cor, a intensidade da luz muito mais. Tudo isso por meio do aplicativo gratuito LEDVANCE

SMART+WIFI, acionado no smartphone ou tablet e, ainda, por comando de voz (Alexa e Google Assistente).

Com a Linha SMART+WIFI, é possível realizar o acionamento da iluminação dos ambientes de maneira automática, por meio do aplicativo gratuito LEDVANCE SMART+WIFI, estando em casa ou remotamente. O controle é sem fio, via Wi-Fi, e não necessita da instalação de hub.

Uma vez instalado o aplicativo e criadas as cenas de iluminação, as luzes poderão ser controladas mesmo quando não houver internet. A rede WI-FI se encarrega de enviar os comandos do app para os dispositivos. E, caso a conexão WI-FI falhe, o sistema altera automaticamente para Bluetooth, mantendo a iluminação da casa sob controle. Para isso, basta o usuário estar próximo dos equipamentos SMART+WIFI para controlá-los.



## NICE

A Nice, empresa líder global em soluções de gestão doméstica, apresenta novos produtos para o mercado de Smart Home no Brasil. Com soluções inovadoras e tecnologias avançadas, a companhia reforça seu compromisso em fornecer produtos de qualidade para impulsionar a automação residencial no país e simplificar o dia a dia das pessoas.

Em maio de 2023, a Nice assumiu as operações da FIBARO, uma empresa Nice, no Brasil, incluindo suporte técnico, treinamento e garantia de disponibilidade contínua de estoque. Adquirida em julho de 2018 pela companhia italiana, a marca, que já atuava com alguns produtos em território brasileiro, agora conta com toda a estrutura internacional da Nice nas operações no país.

Com a expertise da Nice no Brasil, os integradores e profissionais da automação residencial terão acesso a uma ampla gama de produtos e novas tecnologias, garantindo segurança e confiabilidade em seus projetos. Essa união estratégica fortalece a oferta de soluções de automação inteligente no mercado brasileiro, proporcionando aos clientes uma experiência ainda mais completa e abrangente, além de oferecer maior flexibilidade e compatibilidade entre dispositivos para uma capacidade de automação residencial completa e eficiente.

A extensa linha de produtos da Nice conta com tecnologia Z-Wave, que possibilita transformar casas, edifícios e corporações em ambientes inteligentes e muito mais práticos, seguros, confortáveis e personalizáveis. Confira os principais produtos do portfólio disponíveis no Brasil:

**Yubii Home:** um gateway de automação residencial intuitivo, personalizável e de fácil instalação, que une tecnologias Nice e FIBARO, aberto à integração com mais de 3 mil dispositivos de outras marcas. Os usuários podem controlar e gerenciar diversos aparelhos e cenários de automação por meio do aplicativo Yubii App, que pode ser instalado em tablets, smartphones ou smartwatches. Além disso, o Yubii Home permite a integração com assistentes de voz, como o Google Home, Alexa e Siri, oferecendo conveniência, conforto e possibilitando o gerenciamento remoto das funções domésticas de qualquer lugar com um simples clique, verificando o status e recebendo notificações em tempo real.

**Nice Smart-Control:** um dispositivo versátil que transforma aparelhos convencionais em inteligentes. Com o Smart-Control, é possível adicionar funcionalidades de



**Painel de controle do aplicativo Yubii, o aplicativo projetado para o consumidor e otimizado para gerenciamento via smartphone**



**Gateway Yubii**



**Produto da Nice com tecnologia Z-Wave**



**Nice Smart-Control**

automação a eletrodomésticos, sistemas de iluminação, portões e outros equipamentos, permitindo o controle e monitoramento remotos por meio do sistema de automação residencial. Sua instalação simples torna o Smart-Control uma solução poderosa para expandir a automação em residências e espaços comerciais.

**Gerenciamento de Iluminação:** a Nice possui módulos com protocolo de rádio Z-Wave, que transformam a casa em um sistema inteligente que a torna conectada, integrada e segura, mesmo à distância, ainda é possível personalizar com as preferências dos clientes. Os produtos Roll-Control, para o controle de proteção solar, RGBW-Control, para o controle cromático, e Dimmer-Control, para a regulação da intensidade luminosa, são alguns dos módulos que permitem uma comunicação fácil e imediata entre os usuários e a residência, respondendo às necessidades específicas de cada família.

Além dessa lista de produtos, a Nice também oferece uma variedade de outras soluções com tecnologia Z-Wave. Isso inclui sensores para detecção de movimento (Nice Motion-Control), inundação (Nice Flood-Control), temperatura (Nice Heat-Control Kit), bem como sensores de monóxido de carbono (Nice CO-Control) e fumaça (Nice Smoke-Control). Esses dispositivos adicionais complementam a linha de produtos da Nice, proporcionando aos usuários uma linha completa de opções para atender às suas necessidades de automação residencial.



Fechaduras Inteligentes da PADO



## PADO

Lucas Claudino, Head de Engenharia e Inovação da PADO, comenta que a crescente demanda por conforto, comodidade, praticidade e segurança impulsiona significativamente o mercado de automação residencial, que conta com diversos segmentos e players com os mais variados portfólios de produtos. “A utilização de tecnologias avançadas permite que os usuários controlem sua casa por meio de aparelhos celulares, controles remotos ou até mesmo a própria voz. Além disso, um segmento importante dentro do mercado de automação residencial é a segurança da automação e da residência, cenário no qual a PADO está fortemente inserida. Embora já existente há alguns anos, esse mercado está em plena expansão e ainda é novidade para muitos revendedores. Mesmo com o estudo e familiarização dos instaladores e revendedores com os produtos já existentes, esse mercado recebe atualizações e novidades com uma velocidade muito alta, o que torna indispensável a participação dos fabricantes de maneira próxima aos clientes, através de treinamentos, workshops, conversas e distribuição de material técnico”, diz.

A PADO possui um time de Pesquisa, Desenvolvimento e Inovação (PD&I) e de vendas que está constantemente realizando treinamentos em regiões estratégicas, para que os clientes possam ir além da compra, mas que eles sejam também responsáveis pela garantia de um produto instalado com qualidade e utilizado da melhor forma possível. “A PADO já lançou e continuará lançando produtos com qualidade para atender o mercado de automação residencial, atacando especificamente o segmento de segurança. Para isso, há um investimento de gente e capital em alguns pontos estratégicos, como PD&I em novos produtos de complemento de mix e lançamentos inovadores, Engenharia para otimização de produtos e materiais, Marketing para desenvolvimento de materiais de apoio a revendedores e usuários, e Inteligência de Mercado para elaboração de estratégias certas no lançamento de produtos e busca de novos mercados e clientes”, diz Luca.

## STECK

A linha de Ambiente Conectado da Steck oferece produtos inteligentes para automação residencial,



com soluções, como lâmpadas inteligentes, fechadura eletrônica, plugue de tomada e interruptores diversos para os consumidores. Além da confiabilidade na marca, as opções de acabamento, qualidade e atendimento no pós-venda são alguns dos diferenciais que oferecemos aos nossos clientes.

Pensando em alguns aspectos principais para a implementação de soluções para casa conectada, a Steck destaca alguns pontos importantes e que podem ser solucionados por meio da instalação de seus produtos:

- **Segurança:** entre os produtos que se destacam, estão as câmeras internas e externas, que, utilizadas em combinação com a fechadura eletrônica, permitem um melhor monitoramento de acesso à residência.

- **Iluminação:** com os produtos de Ambiente Conectado da Steck, o consumidor tem a possibilidade de automatizar as cores e intensidade da iluminação, assim como o acionamento de acordo com o horário do dia, para que nada fique ligado sem necessidade.

- **Controle Total:** a automação residencial veio para facilitar a vida das pessoas e trazer mais conexão, facilidade e, por consequência, mais mobilidade também e isso sempre está alinhado às necessidades dos consumidores. Todos os produtos da nossa linha de produtos inteligentes podem ser controlados à distância através do aplicativo da Steck Ambiente Conectado ou dentro da residência, por meio das assistentes de voz Amazon Alexa e Google Home.

“Uma casa inteligente ou casa conectada, como também é conhecida, é um ambiente totalmente ou parcialmente conectado com algumas tecnologias agregadas. A residência possui sistemas avançados de automação para propiciar conveniências, como segurança e bem-estar. Com uma casa inteligente,



**Fechadura Eletrônica da Steck**



**Painel de comando instalado na parede**

as pessoas podem, por exemplo, controlar a temperatura do ambiente (quando tem ar-condicionado), controlar e economizar energia, abrir e fechar portas, controlar fechaduras e câmeras. A integração dos sistemas e equipamentos varia de acordo com a expectativa e necessidade de cada consumidor. Diante de tantas novidades emergindo no mercado, vemos com bons olhos a aceitação, cada vez mais, dos usuários com a automação residencial, pois os produtos inteligentes facilitam e tornam mais prazeroso o dia a dia em casa. A nossa linha de automação residencial funciona por comando de voz via assistentes virtuais, pois acreditamos que essa é a mais próxima realidade do setor elétrico residencial”, explica Leandro Souza, Gerente Sênior de Marketing da STECK para a América Latina.

A Steck suporta a jornada dos parceiros com três pilares:

- Informação Técnica: fornecem aos clientes parceiros desde a dimensão até os atributos dos produtos que compõem esta linha, além de catálogos, manuais de usuários e instrução de montagem em formato digital e também audiovisual.

- Comunicação: para a jornada de venda desta linha, fornecem todo tipo de comunicação on-line, offline e audiovisual que vai desde um flyer até vídeos de unboxing e configuração de produto. Fora as ativações e campanhas de vendas nos PDVs parceiros.

- Treinamentos: a Steck treina e capacita constantemente não somente a sua força de vendas, mas também a força de vendas dos seus canais parceiros.

Leandro complementa que a empresa sente a necessidade de auxiliar os consumidores a se manterem conectados com as tendências e, a partir dessas observações, das demandas dos usuários e dos movimentos do próprio mercado. “Nossas equipes de marketing e engenharia estão sempre atentas às mudanças de mercado e buscando novos produtos para o mix da Steck, mantendo nossa linha de produtos sempre atualizada e com constantes investimentos no mercado brasileiro”, finaliza.

**TASCHIBRA**

Os produtos da linha Smart Taschibra são dispositivos que permitem o acionamento à distância através do aplicativo Taschibra Smart, instalado no smartphone ou tablet. Através desse dispositivo, você consegue comandar todos os dispositivos Smart configurados no



**Produtos da Taschibra que podem ser acionados pelo smart phone**



**Linha Smart Taschibra permite o acionamento à distância**

app com um simples comando ou até mesmo por comando de voz através do assistente virtual.

“A automação na área de iluminação não é algo novo, a facilidade e praticidade que essa tecnologia proporciona faz com que se torne cada vez mais popular. Percebemos que a busca por esse tipo de produto é maior na internet, por isso, o destaque nas vendas dessa linha vem através do canal e-commerce, por se tratar de produtos mais tecnológicos. A venda através de revendedores ainda é um pouco tímida”, comenta Afonso Schreiber Neto, Diretor Comercial da Taschibra.

Afonso informa que a equipe comercial está treinada e realiza treinamentos com seus clientes revendedores conforme a sua necessidade.

Sobre novos investimentos, o Diretor Comercial diz que, este ano, estão destinados à divulgação da linha e do mix de produtos lançados no ano passado.



# Fera

São Paulo ATACADO

# Fera

LIMEIRA ATACADO

# 71

anos

Crescendo junto com os lojistas, desde 1952.



Máquinas



Utilidades



Hidráulica



Elétrica



Iluminação



Ferragens



Tintas



Jardinagem



Segurança



[www.feraatacado.com](http://www.feraatacado.com)

# FOI DADA A LARGADA



O Melhor Produto do Ano é atribuído às empresas cujos produtos apresentam maior rentabilidade e giro no ponto de venda para os lojistas de materiais de construção. A votação é exclusiva para os lojistas. Estes são os produtos indicados pelas indústrias, em ordem alfabética:

## ESQUADRIAS E FERRAGENS

### BUCHA PARA FIXAÇÃO

BUCHA DE FIXAÇÃO IV PLAST	<b>IV PLAST</b>
BUCHA DE NYLON PARA FIXAÇÃO 8mm, BNV 8	<b>VONDER- 29.35.000.800</b>
BUCHA PARA DRYWALL E GESSO	<b>WORKER</b>
BUCHA PLÁSTICA CISER	<b>CISER</b>
BUCHA UNIVERSAL BEMFIXA	<b>BEMFIXA</b>
BUCHA UNIVERSAL DE NYLON P/ BASES OCAS E MACIÇAS - UN ÂNCORA	<b>ÂNCORA</b>
BUCHA UNIVERSAL UX8	<b>FISCHER BRASIL</b>

### CADEADO

CADEADO 20mm - ZAMAC (E-COAT)	<b>STAM</b>
CADEADO DE ALTA SEGURANÇA LT60, EM LATÃO	<b>SOPRANO</b>
CADEADO DE LATÃO 25mm, ENCARTELADO	<b>VONDER- 32.01.025.000</b>
CADEADO GOLDART 20mm	<b>GOLD</b>
CADEADO LATÃO PADO	<b>PADO</b>
CADEADO STANDARD CR30	<b>PAPAIZ</b>

### ESPUMA DE POLIURETANO

ESPUMA DE POLIURETANO	<b>TEKBOND</b>
ESPUMA EXPANSIVA DE POLIURETANO	<b>MUNDIAL PRIME</b>
ESPUMA EXPANSIVA DE POLIURETANO WORKER	<b>WORKER</b>
ESPUMA EXPANSIVA DE POLIURETANO, 500ml/493 G, VONDER	<b>VONDER- 16.90.048000</b>
ESPUMA EXPANSIVA QUARTZOLIT	<b>QUARTZOLIT</b>
VEDACIT ESPUMA EXPANSIVA PU	<b>VEDACIT</b>

### FECHADURA

FECH. 803/03 - ESP. INOX (G)	<b>STAM</b>
FECHADURA ASCOT PADO	<b>PADO</b>
FECHADURA MZ271	<b>PAPAIZ</b>
FECHADURA POPLINE RETA EXT. CROMADO ESP26 (40x53 PY45)	<b>SOPRANO</b>

### FERRAGENS

CHUMBADOR PARABOLTA	<b>WORKER</b>
DOBRADIÇA DE SOBREPOR C/ROL 100x73,5x50x2,0mm	<b>AÇO INOX ESC</b>
DOBRADIÇA MÉDIA 3x2,1/2 INOX E C/ANEL RED PINO CHATO	<b>SOPRANO</b>
ELETRODOS GUEPAR	<b>GUEPAR</b>
FIXADOR DE PORTA FP 500, COR ALUMÍNIO, VONDER	<b>VONDER- 35.99.100.500</b>

### PARAFUSO

CHIPBOARD CISER	<b>CISER</b>
PARAFUSO CABEÇA CHATA 5x50	<b>FISCHER BRASIL</b>
PARAFUSO CONJUNTO TELHA	<b>BELENUS</b>

PARAFUSO PARA TELHA, 5/16"x110mm, COMPLETO, VONDER	<b>VONDER- 20.93.110.516</b>
PARAFUSO PONTA BROCA CABEÇA SEXTAVADA ZINCADO	<b>WORKER</b>
PARAFUSO TELHEIRO	<b>JOMARCA</b>

### PORTA E JANELA DE AÇO

JANELA VENEZIANA MULTIFLEX GRADE QUADRICULADA, 100x150x16 PRÁTICA	<b>SASAZAKI</b>
PORTA DE AÇO LAMINADA	<b>MGM CORP</b>
PORTA DE CORRER DE 3 FOLHAS LINHA QUALITYSOL	<b>GRUPO RAMASSOL</b>

### PORTA E JANELA DE ALUMÍNIO

ESQUADRIA EM ALUMÍNIO SUPREMA 2 FOLHAS COM PERSIANA INTEGRADA	<b>ESQUADRIAS BRASIL</b>
JANELA DE ALUMÍNIO DE CORRER 2 FOLHAS MÓVEIS	<b>MGM CORP</b>
JANELA VENEZIANA COM PERSIANA AUTOMÁTICA LINHA ULTRA	<b>GRUPO RAMASSOL</b>
JANELA VENEZIANA DE CORRER GRADE CLASSIC, 100x150x7,6 ALUMIFIT	<b>SASAZAKI</b>

### PORTA E JANELA DE PVC

JANELA DE CORRER 2 FOLHAS MULTILIT E PORTA DE GIRO PVC MULTILIT	<b>MULTILIT</b>
PORTA DE PVC SANFONADA	<b>PLASBIL</b>
PORTA PERLEX	<b>GRUPO PERLEX</b>
PORTA SANFONADA BRANCA DE 80cm	<b>NOVA FORMA/FORTLEV</b>
PORTA SANFONADA DE PVC 2,10x0,70m - NEVE	<b>PLASTILIT/POLIFORT</b>
PORTA SANFONADA DUDA DE 62cm	<b>BRANCA</b>

### PREGO

PREGO DE AÇO COM CABEÇA 15x15, VONDER	<b>VONDER- 28.61.151.500</b>
PREGO GERDAU	<b>GERDAU</b>
PREGO TELHEIRO TIPO ARDOK	<b>WORKER</b>
PREGOS TRIÂNGULO	<b>TRIÂNGULO</b>

## FERRAMENTAS

### BROCA

BROCA DE AÇO RÁPIDO 6,00mm DIN 338 HSS, VONDER	<b>VONDER- 53.37.006.000</b>
BROCA DIAMANTE AZUL	<b>DIAMANTE AZUL</b>
BROCA PARA CONCRETO - IRWIN 100X060MM - IW904	<b>IRWIN</b>
BROCA SDS PLUS WORKER ESPECIAL PARA FURAR PORCELANATO - AÇO, CONCRETO, MADEIRA, PAREDE	<b>WORKER</b>
	<b>GOZILLA</b>

### CORTADOR MANUAL DE REVESTIMENTO CERÂMICO

CORTADOR CORTAG - NEW MASTER 125	<b>CORTAG</b>
CORTADOR DE CERÂMICAS E AZULEJOS MANUAL, 75cm, VDEC 75, VONDER- 68.51.075000	<b>VONDER</b>
CORTADOR DE PISO IRWIN 90cm - IW14133	<b>IRWIN</b>
CORTADOR DE PISO, CERÂMICA E PORCELANATO	<b>WORKER</b>
CORTADOR PARA PISOS G60	<b>GUEPAR</b>

### DISCO DE CORTE

DISCO ABRASIVO DE CORTE (DAC115-14)	<b>STARRETT</b>
DISCO ABRASIVO DE CORTE SATA®	<b>SATA</b>
DISCO CORTE 4 1/2 X 1,0 INOX THOMPSON	<b>THOMPSON</b>
DISCO DE CORTE BNA12	<b>NORTON</b>
DISCO DE CORTE FINO - METAL/INOX 4 1/2"x1,0mm X 7/8"- STA8061	<b>STANLEY</b>
LINHA SECUR	<b>TYROLIT</b>

### DISCO DIAMANTADO

DISCO DIAMANTADO SEGMENTADO 4" 105mm - STA47402B	<b>STANLEY</b>
DISCO DIAMANTADO TURBO PRO	<b>NORTON</b>
DISCO DIAMANTADO TURBO THOMPSON	<b>THOMPSON</b>
DISCO DIAMANTADO TURBO WORKER	<b>WORKER</b>
T-JET 110x20x1,2mm, CORTE EXTRAFINO EM PORCELANATO	<b>GOZILLA</b>
TURBO AZUL - DIAMANTE AZUL	<b>DIAMANTE AZUL</b>

### FERRAMENTA ELÉTRICA

ESMERILHADEIRA 4 1/2" (115mm) 820W- G720 - BLACK & DECKER	<b>BLACK&amp;DECKER</b>
ESMERILHADEIRA ANGULAR 710W - G1917/BR1 E BR2	<b>GAMMA FERRAMENTAS</b>
FURADEIRA DE IMPACTO 1/2" GSB 185-LI (A PEQUENA GIGANTE)	<b>TRAMONTINA</b>
PARAFUSADEIRA/FURADEIRA A BATERIA, 12 V, FONTE DE CARREGAMENTO BIVOLT AUTOMÁTICA, PFV 012, VONDER	<b>VONDER- 60.01.012.000</b>

### FERRAMENTA MANUAL PARA CONSTRUÇÃO

CHAVES PHILIPS E FENDA	<b>FAMASTIL/GRUPO VELLORE</b>
COLHER DE PEDREIRO PACETTA	<b>FERRAMENTAS PACETTA</b>
DESEMPENADEIRA MARMORATO	<b>GALO DESEMPENADEIRAS</b>
MANDRIL	<b>BRASFORT</b>
REBITADOR MANUAL DE ROSCA	<b>WORKER</b>
TORQUÊS ARMADOR 12'	<b>FERRAMENTAS SÃO ROMÃO</b>
VENTOSA DUPLA, 118mm, PLÁSTICA, VONDER	<b>VONDER- 35.99.002.002</b>



**FERRAMENTA MANUAL  
PARA JARDIM E AGRICULTURA**

ENXADA CANAVIEIRA  
GOIAVADA **TRAMONTINA**  
PULVERIZADOR COSTAL AGRÍCOLA 20 LITROS,  
PC 020, VONDER - 62.40.020.000 **VONDER**  
SERRA MANUAL BIMETAL ÚNIQUE  
(BS1218/BS1224/BS1232) E ARCO DE  
SERRA SÉRIE STARRETT (K140) **STARRETT**  
TESOURA DE PODA 8" **GEDORE**  
TESOURA PARA GRAMA COM  
PROLONGADOR  
PROFISSIONAL GUEPAR **GUEPAR**  
TESOURA PARA PODA KALA **KALA**

**INSTRUMENTO  
DE MEDIÇÃO A LASER**

LASER DE LINHA COM NÍVEL  
AUTOMÁTICO-DW088K DEWALT **DEWALT**  
NÍVEL A LASER DE  
ALTA PRECISÃO 30m - MTX **MTX**  
NÍVEL A LASER DE LINHAS CRUZADAS  
A BATERIA, MODELO SK700GD **MAKITA**  
NÍVEL A LASER WORKER **WORKER**  
NÍVEL A LASER, 20m, VERDE, NLV 020,  
VONDER - 38.20.000.020 **VONDER**  
TRENA GLM 50-27 CG **BOSCH**  
TRENA/MEDIDOR DE  
DISTÂNCIA A LASER SÉRIE  
STRARRETT - 30m (KLMS-30) **STARRETT**

**LIMAS**

LIMA CHATA PARA ENXADA 8",  
VONDER - 43.10.018.000 **VONDER**  
LIMA ENXADA & MULTIÚSO  
NICHOLSON E K&F **APEX TOOL GROUP/  
SATA/K&F/CRESCENT NICHOLSON**  
LIMA ENXADA 8" (L411-208) **STARRETT**  
LIMA PARA ENXADA WORKER **WORKER**  
LIMAS AGULHA COM CABO **BRASFORT**

**MÁQUINA ELÉTRICA DE BANCADA**

CORTADOR ELÉTRICO  
CORTAG - ZAPP **CORTAG**  
FURADEIRA DE BANCADA -  
FBM-160MA **MOTOMIL**  
SERRA DE ESQUADRIA 7 1/4", 850W, 220V-  
SEV 857 VONDER- 60.01.857.220 **VONDER**  
SERRA DE MEIA ESQUADRIA BOSCH  
PROFISSIONAL - GCM 254 **BOSCH**  
SERRA ESQUADRIA COM BRAÇO  
TELESCÓPICO WORKER **WORKER**  
SERRA MULTIFUNÇÃO V3 1500W -  
G692/BR1 E BR2 **GAMMA FERRAMENTAS**

**TRENA**

TRENA DE AÇO 5mx19mm,  
VONDER - 38.68.500.005 **VONDER**  
TRENA DE BOLSO  
DE 5m (KTS34-5ME-S) **STARRETT**  
TRENA EMBORRACHADA  
5x19mm THOMPSON **THOMPSON**

TRENA IRWIN® STANDARD  
5m - IW13947 **IRWIN**  
TRENA UNIVERSAL COM FREIO MANUAL  
STANLEY 5m - STHT33989-840 **STANLEY**

**ITENS PARA BANHEIRO**

**ACESSÓRIOS PARA BANHEIRO**  
CANTONEIRA PLÁSTICA DUPLA  
COM SABONETEIRA 21x14x40,5cm  
ASTRA - CÓD: KANT3 **ASTRA**  
KIT DUDA MÔNACO **DUDA**  
CROMADO CRISTAL 5 PEÇAS **DOCOL**  
LINHA IDEA **DOCOL**  
LOREN LOFT **LORENZETTI**  
NET **DECA**

**ARMÁRIO PARA BANHEIRO EM MDF, BP**

ARMÁRIO PARA BANHEIRO  
MARGARIDA COZIMAX **COZIMAX**  
ARMÁRIO PLÁSTICO VERSÁTIL 30,1x9,4x35,3cm  
DE EMBUTIR E SOBREPOR **ASTRA**  
CONJUNTO CLARICE 80 **FABRIBAM**  
GABINETE DE BANHEIRO EM MDF  
E CUBA - VENETO RIVERZZA **RIVERZZA**  
GABINETE FLOW 1 GAVETA 80x38  
CINZA C/ LAVATÓRIO  
STONE - B60004M510 **CELITE/ROCA BRASIL**  
KIT PEQUIM COM PÉ 80cm  
NERO COM AMENDOIA **MÓVEIS SÃO JOÃO**  
KIT TREVISÓ 63cm C/ PIA  
MARM. QUINTO **A. J. RORATO**



**Parceria forte  
como o aço**

**Somos especialistas  
em fazer ótimos  
negócios**

FERRAMENTAS



De Profissional para Profissional



SAOROMAO.COM.BR

### ASSENTO SANITÁRIO

AMANCO WAVIN ASSENTO SANITÁRIO MUNDIAL E COMFORT	<b>AMANCO WAVIN</b>
ASSENTO ALMOFADADO HERC	<b>HERC</b>
ASSENTO SANITÁRIO OVAL ALMOFADADO ASTRA COD TPK/AS	<b>ASTRA</b>
ASSENTO SANITÁRIO PREMIER KRONA	<b>KRONA</b>
FLEX AP.386.17	<b>DECA</b>
LÍNEA SLIM ALMOFADADO MEBUKI	<b>MEBUKI</b>

### CHUVEIRO ELÉTRICO

ADVANCED	<b>LORENZETTI</b>
DUCHA ELETRÔNICA E-SOFT	<b>ENERBRÁS</b>
DUCHA TOP BANHO	
BLACK PIANO SINTEX	<b>SINTEX</b>
FAMINHO FAME	<b>FAME</b>
LINHA FIT	<b>HYDRA</b>

### LOUÇA SANITÁRIA

BACIA C/CAIXA ACOPLADA ELITE BRANCA	<b>CELITE/ROCA BRASIL</b>
BACIA COM CAIXA ACOPLADA LINHA MISTI	<b>ICASA</b>
BACIA FLEX	<b>DECA</b>
BACIA NEXT	<b>DOCOL</b>
KIT BACIA LOREN ONE	<b>LORENZETTI</b>

### METAL SANITÁRIO

LEVEL	<b>DECA</b>
LOREN KITCHEN 2266 C76	<b>LORENZETTI</b>
MONOCOMANDO LAVATÓRIO BANCADA 2875 AXIOM	
SLIM DOURADO MATTE	<b>MEBER METAIS</b>
TORNEIRA E MONOCOMANDO DE MESA LIFT	<b>DOCOL</b>
TORNEIRA P/LAVATÓRIO BICA ALTA BASIC PRETO MATTE - B5063C7R0B	<b>CELITE/ROCA BRASIL</b>

### SISTEMA DE AQUECIMENTO A GÁS

AQUECEDOR A GÁS DA LINHA PRIME, MODELO KO 20 D/DI	<b>KOMEKO</b>
AQUECEDOR A GÁS RHEEM 20 LITROS BLACK	<b>RHEEM</b>
AQUECEDOR A GÁS RINNAI E21 LZ 1600DE	<b>RINNAI</b>
	<b>LORENZETTI</b>

### ITENS PARA COZINHA

#### ARMÁRIO PARA COZINHA EM MDF, BP

ARMÁRIO TÓQUIO	
A. J. RORATO	<b>A. J. RORATO</b>
COZINHA CISNE COZIMAX	<b>COZIMAX</b>
COZINHA MUNIQUE	<b>MM GABINETES</b>
COZINHA PLENA 120	<b>FABRIBAM</b>
GABINETE PARA COZINHA NEVADA	<b>IRMÃOS CORSO</b>

### FILTRO E PURIFICADOR DE ÁGUA

ACQUA BELLA	<b>LORENZETTI</b>
LINHA GIOM	<b>FILTROS PLANETA ÁGUA</b>
PURIFICADOR DE ÁGUA COM BICA MÓVEL MODELO PLUS HERC	<b>HERC</b>
PURIFICADOR DE ÁGUA FACILE	<b>HIDROFILTROS</b>
PURIFICADOR ELETRÔNICO PREMIUM	<b>ACQUABIOS</b>

TORNEIRA PURIFICADOR LAGUNE VITALITÉ BRANCA	<b>VÍQUA</b>
---	--------------

### PIA DE MATERIAL SINTÉTICO

PIA GARÇA 1,20m SINTÉTICA	<b>GARÇA</b>
PIA ISOCRIL	<b>IRMÃOS CORSO</b>
PIA PREMIUM DE MÁRMORE SINTÉTICO	<b>DECORALITA</b>
STD GRAN 120x55cm	
A. J. RORATO	<b>A. J. RORATO</b>

### PIA E CUBA DE INOX

CUBA TRAMONTINA	
MORGANA 60 FX UNDERMOUNT EM AÇO INOX	<b>TRAMONTINA</b>
PIA DE INOX - TAMANHO 1,20	<b>FORMINOX</b>
PIA DE INOX 1000 COM CUBA DESLOCADA	<b>FABRINOX</b>
PIA PLUS 30 COM O SISTEMA SEI	<b>GHELPLUS</b>

### TORNEIRA ELÉTRICA

ELEGANCE BRANCA OU PRETA	<b>FAME</b>
HYDRALAR GOURMET	<b>HYDRA</b>
LOREN EASY	<b>LORENZETTI</b>
TORNEIRA ELETRÔNICA ROSE GOLD SINTEX	<b>SINTEX</b>
TORNEIRA PARA COZINHA DE PAREDE BICA MÓVEL ALTA VIENNA CONVENCIONAL BRANCA/ CROMADA	<b>DURÍN</b>

### TORNEIRA PARA COZINHA

LINK	<b>DECA</b>
LOREN FLEX	<b>LORENZETTI</b>
TORNEIRA COZINHA - BANCADA BICA ALTA TRÍADE PRETO MATTE	<b>MEBER METAIS</b>
TORNEIRA CARNEIRO	<b>METAIS CARNEIRO</b>
TORNEIRA PARA COZINHA DE MESA GALIFLEX	<b>DOCOL</b>
TORNEIRA PARA COZINHA NEW	<b>ACQUABIOS</b>

### BETONEIRA

BETONEIRA - MB-400P	<b>GMEG</b>
BETONEIRA 1 TRAÇO MAX 400L	<b>CSM</b>
BETONEIRA FISCHER MOB PRO 400L	<b>IRMÃOS FISCHER</b>
BETONEIRA M 400 EXTRA FORTE	<b>ALZA</b>

### CARRINHO DE MÃO

CANAL EXPORTAÇÃO (CRG5)	<b>CANAL</b>
CARRINHO DE MÃO 60 LITROS CAÇAMBA DE AÇO VERMELHO	<b>IRMÃOS FISCHER</b>
CARRINHO DE MÃO EXTRAFORTE	<b>TRAMONTINA</b>
CARRINHO DE MÃO HEAVY DUTY 60L	<b>CSM</b>

### CIMENTO

VOTORAN/POTY/ ITAU/TOCANTINS CAUÊ/GOIÁS/ZEBU	<b>VOTORANTIM CIMENTOS INTERCEMENT</b>
--	--

### IMPERMEABILIZANTE

DENVERTEC 100	<b>DENVER/SOPREMA</b>
DRYKOFITA VEDATUDO ULTRADRY (SUPERFITA)	<b>DRYKO</b>
SIKATOP FLEX FIBRAS	<b>SIKA</b>
TECPLUS TOP	<b>QUARTZOLIT</b>
VEDACIT ADITIVO	<b>VEDACIT/</b>
IMPERMEABILIZANTE VIAPLUS	<b>OTTO BAUMGART VIAPOL</b>

### MANTA ASFÁLTICA

DRYKOFITA - FITA ASFÁLTICA MULTIÚSO ("MANTINHAS")	<b>DRYKO</b>
DENVERMANTA	<b>DENVER/SOPREMA</b>
MANTA ASFÁLTICA ALUMINIZADA TIPO II 3mm	<b>QUARTZOLIT</b>
MANTA ASFÁLTICA WORKER	<b>WORKER</b>
SIKA SHIELD	<b>SIKA</b>
VEDACIT MANTA ASFÁLTICA	<b>VEDACIT/</b>
VIAMANTA TORODIN	<b>OTTO BAUMGART VIAPOL</b>

### TELA, TRELIÇA E ARAME RECOZIDO

ARAME GALVANIZADO GUEPAR	<b>GUEPAR</b>
TELA DE AÇO GALVANIZADA/ PROTETOR PERIMETRAL SIMPLES DE AÇO GALVANIZADO/ARAME RECOZIDO TRANÇADO - ACEROSID	<b>ACEROSID</b>
TELA GERDAU, TRELIÇA GERDAU E ARAME RECOZIDO GERDAU	<b>GERDAU</b>
TELA METÁLICA HEXAGONAL, MALHA 2", 23 BWGx1,5m, COM 50m, GALINHEIRO VONDER - 80.68.223.150 E ARAME RECOZIDO TORCIDO BWG 18, ROLO COM 1,0Kg, VONDER - 74.55.018.002	<b>VONDER</b>
TELLACOR MORLAN	<b>MORLAN</b>

### TELHA DE FIBROCIMENTO

TELHA DE FIBROCIMENTO 5mm - DVG PRECON	<b>DVG PRECON</b>
TELHA DE FIBROCIMENTO HIDROFUGADA INFIBRA	<b>INFIBRA</b>
TELHA DE FIBROCIMENTO T7 DE 5mm CONFIBRA	<b>CONFIBRA</b>
TELHA DE FIBROCIMENTO TROPICAL ETERNIT	<b>ETERNIT</b>
TELHA MULTILIT SEM AMIANTO DE 5mm 1,83x1,10m	<b>MULTILIT</b>
TELHA RESIDENCIAL 5mm BRASILIT	<b>BRASILIT</b>

### TELHA DE PVC

PLAN CERÂMICO	<b>DVG PRECON</b>
TELHA COLONIAL	<b>ITEC</b>
TELHA DE PVC COLONIAL PLAN	<b>AFORT/FORTLEV</b>
TELHA DE PVC INFIBRA	<b>INFIBRA</b>

### VERGALHÃO

VERGALHÃO GERDAU	<b>GERDAU</b>
------------------	---------------

### MATERIAL DE ACABAMENTO

#### ARGAMASSA

ARGAMASSA COLANTE POLIVALENTE 7 EM 1	<b>KERAKOLL</b>
ARGAMASSA PISO SOBRE PISO CERAMFIX	<b>CERAMFIX</b>



CIMENTCOLA INTERNO  
 MASSA POLIMÉRICA -  
 DVG PRECON  
 OVERCOLL FORTALEZA  
 VOTOMASSA

**QUARTZOLIT**  
**DVG PRECON**  
**FORTALEZA**  
**VOTORANTIM CIMENTOS**

### FORRO DE PVC

FORRO DE PVC 7 E 4mm MULTILIT  
 FORRO DE PVC DUDA 5mm CLEAN  
 FORRO DE PVC FRISADO 7mm  
 FORRO DE PVC GEMINI 6mm  
 BRANCO NEVE  
 FORRO GEMINI

**MULTILIT**  
**DUDA**  
**PLASBIL**  
**PLASTILIT/POLIFORT**  
**NOVA FORMA/FORTLEV**

### PORCELANATO

CASTELLON  
 MADRID 73x73  
 NEGRESCO 94x184  
 ONIX BIANCO 90x90  
 PORCELANTO NEGRESCO LARGE  
 URBAN SOFT AC 62,5x62,5

**PORTINARI**  
**DELTA PORCELANATO**  
**EMBRAMACO**  
**BIANCOGRES**  
**DAMME**  
**ELIZABETH**

### REJUNTAMENTO

JUNTA FINE - O ORIGINAL  
 CERAMFIX  
 PORTOKOLL  
 REJUNTE ACRÍLICO  
 FORTALEZA  
 REJUNTE CERÂMICAS  
 QUARTZOLIT  
 VOTOMASSA

**CERAMFIX**  
**SIKA**  
**FORTALEZA**  
**QUARTZOLIT**  
**VOTORANTIM CIMENTOS**

### REVESTIMENTO CERÂMICO

ALVORADA 71X71  
 ARCADE POLIDO GRAN,  
 56,2x113,5, POLIDO, 4 FACES  
 MONT BLACK ULTRA  
 LUX 100X100 ENNOVA  
 MUNARI BRANCO AC 90x90cm  
 TASOS AC 10x10

**DELTA PORCELANATO**  
**CELASA**  
**EMBRAMACO**  
**ELIANE**  
**ELIZABETH**

### MATERIAL ELÉTRICO

#### DISJUNTOR

DISJUNTOR MARGIRIUS  
 DISJUNTOR SHB - GII  
 DISJUNTORES DIN FAME  
 DISJUNTORES RX<sup>3</sup> LEGRAND  
 DISPOSITIVOS DE PROTEÇÃO -  
 DISJUNTORES ELGIN  
 MINIDISJUNTOR TDJ3-1C20  
 1P 20A 3KA - CURVA C  
 MINIDISJUNTORES MDW

**MARGIRIUS**  
**SOPRANO**  
**FAME**  
**PIAL LEGRAND**  
**ELGIN**  
**TRAMONTINA**  
**WEG**

#### EXTENSÃO ELÉTRICA/FILTRO DE LINHA

EXTENSÃO E FILTRO  
 DE LINHA ELGIN  
 EXTENSÃO ELÉTRICA SMART FAME  
 EXTENSÃO STYLOS (COD 9085) E FILTRO  
 DE LINHA (COS 1083)  
 EXTENSÕES SORT DANEVA  
 FILTRO DE LINHA  
 PROFISSIONAL (34002)

**ELGIN**  
**FAME**  
**GRUPO PERLEX**  
**PIAL LEGRAND**  
**ILUMI**

### FIO E CABO ELÉTRICO

CABO FLEXICOM 2,5  
 CABO FLEXÍVEL ATOXSIL 750 V  
 CABO FLEXÍVEL  
 LAMEFLAM 2,5mm<sup>2</sup>  
 CABO MEGATRON  
 FLEXÍVEL 750V  
 CABO NAMBEIFLEX 450/750 V

**COBRECUM**  
**SIL FIOS**  
**LAMESA**  
**MEGATRON**  
**NAMBEI**

### FITA ISOLANTE

3M SCOTCH 33+/3M IMPERIAL  
 AMANCO WAVIN FITA  
 ISOLANTE  
 FITA ISOLANTE 15m  
 FITA ISOLANTE  
 ANTICHAMA KRONA  
 FITA ISOLANTE NORTON  
 FITA ISOLANTE USO GERAL FAME

**3M**  
**AMANCO WAVIN**  
**FOXLUX/GRUPO VELLORE**  
**KRONA**  
**NORTON**  
**FAME**

### LÂMPADA DE LED

BULBO T  
 LÂMPADA CONTROLLED  
 LÂMPADA LED BULBO/  
 TUBULAR ELGIN  
 LED FILAMENTO SMART  
 PERA NEO  
 TKL TASCHIBRA

**GALAXY LED**  
**OUROLUX**  
**ELGIN**  
**LEDVANCE**  
**AVANT**  
**TASCHIBRA**

### LÂMPADA FLUORESCENTE (COMPACTA E TUBULAR)

3U SPIRAL TUBULAR  
 TASCHIBRA

**TASCHIBRA**

**VEM AÍ!**



**PRÊMIO EXCELÊNCIA  
 ATACADISTA DISTRIBUIDOR**

Satisfação em estar presente entre  
 estes gigantes do setor.

**Conte conosco, MGM é:**  
 Líder em portas e janelas no Brasil.



**Gera emprego**  
 para mais de  
 700 pessoas



**100mil**  
 m<sup>2</sup> de área



**4 linhas**  
 de produtos  
 com mais de  
 2000 itens



**Presente**  
 em todos os  
 estados  
 brasileiros

**57 ANOS** DE QUALIDADE & INOVAÇÃO

Uma empresa  
**brasileira com**  
 atuação nos segmentos



**Fechaduras e Dobradiças**



**Portas de Madeira**



**Esquadrias de Aço e Alumínio**



**Logística Própria**

**(35) 99102-5812**

**@mgmportasejanelas**

**www.mgmportasejanelas.com.br**

**MGM**  
 PORTAS, JANELAS E FECHADURAS

LÂMPADA ELETRÔNICA  
3 U OUROLUX **OUROLUX**  
LÂMPADA FLUORESCENTE COMPACTA  
ELETRÔNICA 3U/ESPIRAL - ELGIN **ELGIN**  
TUBULAR T8 **GALAXY LED**

### LUMINÁRIA DE LED

LUMINÁRIA DE MESA  
ASTERIANA PRETO/BRANCO **ILUMI**  
LUMINÁRIA LED SLIM **FOXLUX/GRUPO VELLORE**  
LUMINÁRIA SLIM **OUROLUX**  
LUMINÁRIAS DE LED ELGIN (PAINEL/SLIM/  
PROJETORES/SPOTS) **ELGIN**  
PAINEL SLIM **KIAN**  
PERFIL RISQUÉ COM FITA  
SLIM BRILHARE LUMIFÁCIL **AVANT**  
CONVEX LED TASCHIBRA **TASCHIBRA**  
STYLETUBE **GALAXY LED**

### PINO ADAPTADOR DE TOMADA

ADAPTADOR 3 2P+T (COD 345) **GRUPO PERLEX**  
PINO 3 SAÍDAS (12270) **ILUMI**  
PINO MACHO E FÊMEA FAME **FAME**  
PINO T/BENJAMIM MARGIRIUS **MARGIRIUS**  
PLUGUE MACHO 2P+T **TRAMONTINA**  
10 A - 250 V- **PIAL LEGRAND**  
PLUGUES E ADAPTADORES  
DANEVA **PIAL LEGRAND**

### QUADRO DE DISTRIBUIÇÃO

AMANCO WAVIN QUADRO  
DE DISTRIBUIÇÃO **AMANCO WAVIN**  
QUADRO DE DISTRIBUIÇÃO  
18 POLOS (IEC/DIN)  
PORTA VERTICAL - BRANCO **SOPRANO**  
QUADRO DE DISTRIBUIÇÃO  
DE EMBUTIR FAME **FAME**  
QUADRO DE DISTRIBUIÇÃO  
OURO BOX STECK **STECK**  
QUADRO DISTRIBUIÇÃO KRONA **KRONA**

### TOMADA, PLUGUE E INTERRUPTOR

CONJUNTO MONTADO ARIA,  
1 INTERRUPTOR SIMPLES 6 A +  
1 TOMADA 2P+T 10 A 250 V- **TRAMONTINA**  
INTERRUPTOR SLEEK MARGIRIUS E TOMADA  
SLEEK MARGIRIUS - PLUGUE MACHO- PLD E  
PLUGUE FÊMEA TMD MARGIRIUS **MARGIRIUS**  
INTERRUPTORES E  
TOMADAS PIAL|PLUS+ **PIAL LEGRAND**  
INTERRUPTORES E  
TOMADAS PLUZI BRANCA **PLUZIE**  
LINHA NOVA AROS - PLUGUE  
(COD: 2043/ 2046) TOMADA  
MÓVEL 2P+T **GRUPO PERLEX**  
LINHAS EVIDENCE E BLANC+ **FAME**  
VIVAZ MONOBLOCO (78123) **ILUMI**

### MATERIAL HIDRÁULICO

**CAIXA D'ÁGUA DE POLIETILENO**  
CAIXA D'ÁGUA DE POLIETILENO  
BAKOF TEC **BAKOF**  
CAIXA D'ÁGUA ÁGUA LIMPA COM TRIPLA  
CAMADA, REVESTIMENTO ANTIBACTERIANO,  
BOIA E FILTRO **ACQUALIMP**  
CAIXA D'ÁGUA DE POLIETILENO  
FORTLEV **FORTLEV**

### CISTERNA

CISTERNA 5.000 LITROS INFIBRA **INFIBRA**  
CISTERNA ACQUALIMP  
COM REVESTIMENTO  
ANTIBACTERIANO **ACQUALIMP**  
CISTERNA BAKOF TEC **BAKOF**  
CISTERNA ESTRUTURAL FORTLEV **FORTLEV**

### FITA VEDA ROSCA

AMANCO WAVIN FITA  
VEDA ROSCA **AMANCO WAVIN**  
FITA VEDA ROSCA FIRLON **PLASTIFLUOR**  
FITA VEDA ROSCA KRONA **KRONA**  
POLYFITA **SEAL TAPE**  
POLYTUBES FITA VEDA ROSCA **PULVITEC**

### MANGUEIRA PARA JARDIM

BOBINA MANGUEIRA ULTRAFORTE  
AZUL 1/2x200m - 4070103 **VÍQUA**  
MANGUEIRA TRANÇADA  
1/2X2,0mm FLEXPLUS 300mts **ACQUAFLEX**  
MANGUEIRA FLEX **TRAMONTINA**  
MANGUEIRA JET PLUS 6x2 **IBIRÁ**  
MANGUEIRA PARA JARDIM, ANTITORÇÃO,  
1/2", VONDER - 31.21120.112 **VONDER**  
MANGUEIRA TRANÇADA  
COM KIT **FAMASTIL/GRUPO VELLORE**

### RALO LINEAR

RALO LINEAR MODULÁVEL  
SIFONADO HERC **HERC**  
RALO SLIM TRAMONTINA EM  
AÇO INOX 80x7cm **TRAMONTINA**  
RALO SQUARE  
OCULTO - ELLEVE **GRUPO LINEAR**

### TORNEIRA DE PLÁSTICO

TORNEIRA COM DERIVAÇÃO  
MÁQUINA DE LAVAR P/ TANQUE  
MARUJÁ BRANCO - 1130982 **VÍQUA**  
TORNEIRA DE JARDIM HERC **HERC**  
TORNEIRA DE LAVATÓRIO  
BRANCA LUCONI **LUCONI**  
TORNEIRA DE PLÁSTICO  
LORENZETTI **LORENZETTI**  
TORNEIRA PARA COZINHA  
ELÉTRICA PLUS BRANCA **DURÍN**  
TORNEIRAS DE PLÁSTICOS KRONA **KRONA**

### TORNEIRA EM ABS

TORNEIRA EM ABS 1028  
BRANCA C63 **METAIS LEÃO**  
TORNEIRA BICA MÓVEL  
DE PAREDE - SICÍLIA HERC **HERC**  
TORNEIRA DE MESA BICA  
MOVEL BRANCA COD 145941 **ASTRA/JAPI**  
TORNEIRA DE PAREDE BICA  
MÓVEL PARA COZINHA  
MARUJÁ BRANCO - 1130402 **VÍQUA**  
TORNEIRA EM ABS LORENZETTI **LORENZETTI**

### TUBO E CONEXÃO DE COBRE

TE COBRE S/SOLDADA B15xB15xB15  
E B22xB22 **RAMO CONEXÕES**  
TUBO DE COBRE CLASSE E 22mm  
E O COTOVELO DE  
COBRE 607 22mm **ELUMA PARANAPANEMA**

### TUBO E CONEXÃO PARA ÁGUA FRIA

AMANCO WAVIN PVC  
SOLDÁVEL **AMANCO WAVIN**  
TUBOS E CONEXÕES DE  
PVC P/ ÁGUA FRIA KRONA **KRONA**  
TUBOS E CONEXÕES  
PARA ÁGUA FRIA - PREDIAL **DVG TUBOZAN**  
TUBOS E CONEXÕES  
SOLDÁVEIS FORTLEV **FORTLEV**

### TUBO E CONEXÃO PARA ÁGUA QUENTE

AMANCO WAVIN  
SUPER CPVC **AMANCO WAVIN**  
TUBOS E CONEXÕES P/  
ÁGUA QUENTE KRONA **KRONA**  
TUBOS E CONEXÕES  
TOPHIDRO **TOPFUSION**

### TINTAS E ACESSÓRIOS PARA PINTURA

#### ACESSÓRIO PARA PINTURA

DESEMPENADEIRAS  
INOX NIVEL PRO **ROMA PINCÉIS**  
GARFO GAIOLA 5 ARAMES  
PARA PINTURA 23cm - AT550/23R **ATLAS**  
MÁQUINA DE PINTURA AIRLESS, 1,2 HP, 220  
V-, MPA 120, VONDER - 62.20.001.220 **VONDER**  
ROLO PARA PINTURA ANTIRRESPINGO -  
ZERO GOTA **CONDOR PINCÉIS**

#### COLA INSTANTÂNEA

ADESIVO INSTANTÂNEO 793 **TEKBOND**  
ADESIVO TYTAN CIANO **TYTAN/SELENA**  
POLYFORT COLABOND **PULVITEC**  
SUPER BONDER LOCTITE  
ULTRA 20g **HENKEL**  
SUPER COLA **MUNDIAL PRIME**

#### CUPINICIDA

EXTERMINADOR DE CUPIM **SAYERLACK**  
JIMO CUPIM **JIMO**  
PENTOX MONTANA **MONTANA QUÍMICA**  
VEDACIT INSETICIDA PARA CUPINS  
(PENETROL) **VEDACIT/OTTO BAUMGART**

#### EQUIPAMENTO PARA PROTEÇÃO INDIVIDUAL

BOTA DACAR LINHA HORIZON **BRACOL**  
BOTA DE PVC PRETA COM SOLADO  
AMARELO, CANO MÉDIO, COM FORRO,  
40, VONDER - 70.79.400000 **VONDER**  
CALÇADO 50B26 CB **MARLUVAS**  
CINTURÃO PARAQUEDISTA  
CG 796EK **CARBOGRAFITE**  
LUVAS FLEX FOAM **KALIPSO**  
MÁSCARA 3M AURA **3M**  
MÁSCARA DE FELTRO  
PFFI COM VALVULA - AT2400 **ATLAS**  
MÁSCARA DESCARTÁVEL **NORTON**

#### FITA CREPE

3M 101 LA USO GERAL **3M**  
FITA CREPE NORTON **NORTON**  
FITA CREPE PARA PINTURA IMOBILIÁRIA **ADERE**  
FITA CREPE TEKBOND **TEKBOND**  
FITA MASK CREPE 710 **ADELBRAS**  
FITA CREPE AZUL - REF MSK6075 **EUROCEL**



## LIXA

DISCO ABRASIVO DE	
PAPEL 225 AT16/180	<b>ATLAS</b>
LIXA - K296 LIXA FERRO/AÇO	
TRIONITE	<b>LIXAS TATU</b>
LIXA D'ÁGUA 3M 331Q	<b>3M</b>
LIXA MASSA	<b>ADERE</b>
LIXA MASSA A257	<b>NORTON</b>

## ÓLEO DESENGRIPANTE E ANTICORROSIVO

ANTICORROSIVO INDUSTRIAL M1	<b>STARRETT</b>
DESENGRIPANTE MP1 LUB	<b>MUNDIAL PRIME</b>
TEK LUB ÓLEO DESENGRIPANTE	
TEKBOND	<b>TEKBOND</b>
WD-40® PRODUTO MULTIÚSOS	<b>WD-40</b>
WHITE LUB SUPER	<b>ORBI QUÍMICA</b>

## SILICONE

ADESIVO	<b>MUNDIAL PRIME</b>
ADESIVO DE SILICONE ACÉTICO	
TEKBOND	<b>TEKBOND</b>
BRASCOVED SILICONE MULTI	<b>BRASCOLA</b>
POLYFORT SILICONE MULTIÚSO	<b>PULVITEC</b>
SILICONE ACÉTICO	
QUARTZOLIT	<b>QUARTZOLIT</b>
SILICONE HÍBRIDO USO GERAL	<b>UNIPEGA</b>

## STAIN

IMPREGNANTE PREMIUM	
UV STAIN LUZTOL	<b>LUZTOL</b>

OSMOCOR MONTANA	<b>MONTANA QUÍMICA</b>
POLISTEN	<b>SAYERLACK</b>
POWER STAIN EUCATEX	<b>EUCATEX</b>
SUVINIL VERNIZ	
STAIN PROTETOR	<b>SUVINIL</b>

## TINTA ESMALTE

CORALIT	<b>CORAL</b>
ESMALTE BASE ÁGUA	
PREMIUM PLUS LUKSCOLOR	<b>LUKSCOLOR</b>
ESMALTE SINTÉTICO	
STANDARD TRADICIONAL LUZTOL	<b>LUZTOL</b>
EUCALUX SECA RÁPIDO	<b>EUCATEX</b>
NOVACOR ESMALTE	<b>SHERWIN-WILLIAMS</b>
SUVINIL COR & PROTEÇÃO	
BASE ÁGUA	<b>SUVINIL</b>

## TINTA PARA PAREDE EXTERNA

KISATECH TINTA	
IMPERMEABILIZANTE	<b>KILLING</b>
LUKSCLEAN ACRÍLICO SUPER	
PREMIUM SUPER LAVÁVEL	<b>LUKSCOLOR</b>
METALATEX SUPER	
LAVÁVEL FOSCO	<b>SHERWIN-WILLIAMS</b>
PROTEÇÃO SOL&CHUVA	<b>CORAL</b>
SUVINIL PROTEÇÃO TOTAL	<b>SUVINIL</b>
TINTA EMBORRACHADA	
ANJO	<b>ANJO TINTAS</b>
UNIVERSO ACRÍLICO	
PREMIUM	<b>UNIVERSO TINTAS</b>

## TINTA PARA PAREDE INTERNA

DECORA	<b>CORAL</b>
KISACRIL ACRÍLICO PREMIUM	<b>KILLING</b>
NOVACOR PAREDES PRO	<b>SHERWIN-WILLIAMS</b>
PEG & PINTE ACRÍLICO	<b>EUCATEX</b>
SUVINIL FOSCO COMPLETO	<b>SUVINIL</b>
TINTA ACRÍLICA CERRADO LUZTOL	<b>LUZTOL</b>
TINTA TOQUE DE PÉTALAS ANJO	<b>ANJO TINTAS</b>
UNIVERSO UNILAR	
TINTA ACRÍLICA	<b>UNIVERSO TINTAS</b>

## TINTA PARA PISO

LUKSPISO PREMIUM PLUS	<b>LUKSCOLOR</b>
NOVACOR PISO PREMIUM	<b>SHERWIN-WILLIAMS</b>
HYDRONORTH	<b>HYDRONORTH</b>
PINTA PISO	<b>CORAL</b>
SUVINIL PISOS	<b>SUVINIL</b>
NOVOPISO TINTA ACRÍLICO PREMIUM	
TINTA PISO BLINDADO ANJO	<b>ANJO TINTAS</b>
ULTRA PISO EUCATEX	<b>EUCATEX</b>

## TINTA SPRAY

MULTIÚSO LUKSCOLOR	<b>LUKSCOLOR</b>
COLORGIN USO	
GERAL	<b>SHERWIN-WILLIAMS/COLORGIN</b>
SPRAY EUCATEX MULTIÚSO	<b>EUCATEX</b>
SPRAY PREMIUM PLUS	
SPRAY PRÁTICO MULTIÚSO LUZTOL	<b>LUZTOL</b>
TINTA SPRAY SUPER	
COLOR TEKBOND	<b>TEKBOND</b>
TINTA SPRAY USO GERAL	<b>MUNDIAL PRIME</b>



PARA A OBRA

DOS SEUS SONHOS:

# TUDO

Sabe a obra que te faz sentir?

A gente acredita que é ela que faz tudo valer a pena.

Por isso, para realizar todas, escolha sempre a qualidade Sika, do alvenaria ao acabamento.

**Toda Obra, Tudo Sika.**



BUILDING TRUST





# NO CALOR DOS BONS NEGÓCIOS

O clima esquentou em Porto Alegre na semana da 24ª edição da Construsul - Feira Internacional da Construção, realizada de 1 a 4 de agosto, no Centro de Eventos FIERGS. Do lado de fora do pavilhão, o calor fora de época foi anormal, mas dentro, o público que compareceu se esquentou com as novidades apresentadas e ficou animado para fazer negócios. O setor de construção civil no Brasil tem apresentado um notável crescimento econômico nos últimos anos. De acordo com dados do Instituto Brasileiro de Geografia e Estatística (IBGE), o PIB da construção civil cresceu 9,5% no segundo trimestre de 2023, em comparação com o mesmo período do ano anterior.

Para o Diretor da Sul Eventos, Ricardo Richter, segmentos que sempre foram importantes, como de máquinas e ferramentas, permaneceram muito fortes. No entanto, houve um crescimento de empresas do ramo químico e de decoração.

“Percebemos uma presença expressiva de lojistas no evento, o que mostra um grande interesse de empresários na busca de informações sobre produtos que impulsionem as vendas em seus estabelecimentos. A construção tem inovação constante e essa atualização é fundamental”, declarou.

O prefeito de Porto Alegre, Sebastião Melo, que participou da solenidade de abertura da Construsul, ressaltou a importância do evento para cidade de Porto Alegre.

“É uma cadeia muito grande, que passa pela madeira, pelo serralheiro, pelo arquiteto, pelo engenheiro e pelos operários. Enfim, é uma gama muito grande de pessoas. Quando o Brasil vai bem, a construção civil vai bem. Já tivemos momentos de alta e de baixa e eu entendo que Porto Alegre vive um bom momento. Esta feira é inovadora, todo mundo aprende um pouco e faz negócio. Em nome da cidade, quero agradecer mais um evento, porque movimenta a cidade, hotéis, restaurantes e os prestadores de serviços”, afirmou.

## ABRASIVOS BERWANGER

Visa desenvolver itens com alta durabilidade e desempenho. O foco no desenvolvimento das ferramentas é otimizar o trabalho na obra e reduzir os custos de mão de obra. Seu destaque é a linha de discos de corte, que passa por constantes aprimoramentos. Além disso, a empresa está expandindo sua linha de serras circulares e serra copo, bem como introduzindo novidades na área de brocas e mantas abrasivas.



## **ADELBRAS**

Facilitar a vida de todos é o que oferece a Adelbras, com uma diversificada linha de soluções para fixação, ampliada com os novos produtos. Lançamento na feira, a Fita Dupla-Face Extra Forte atraiu as atenções. Outro destaque ficou com a nova fita Hot Melt HM-540, ideal para empacotamento pesado, fechamento de caixas de papelão e com alta performance, que garante adesão em câmaras frias, pois resiste a variações de temperatura, e em caixas de materiais recicláveis. Mesmo transparente, é possível notar que é mais grossa, se comparada a uma fita tradicional, como a Quali Tape, que já oferece ótima resistência. Disponíveis nas medidas 48mmx40m e 48mmx100m, podem ser vendidas em embalagem torre ou por unidade.

A Fita Adesiva Metalizada Quali Metal é ideal para decoração e acabamentos, mas também é indicada para aplicações na indústria. Oferece resistência, versatilidade e reflete os raios solares.

E a Fita isolante Antichamas, nos tamanhos 19mmx5m, 18mmx10m e 19mmx20m, agora, em embalagem torre, atendendo a uma necessidade do mercado, além de deixar o lojista com opção de vender por unidade.

## **ATLAS**

Acessórios para pintura são complementos importantes para o bom trabalho do profissional. Por isso, a Atlas apresentou, em seu estande na Feira, completa linha de produtos para auxiliar o pintor. Principal lançamento da empresa gaúcha, a linha Imperial apresenta cabo de madeira de reflorestamento, com design alongado e ergonômico. Além de fornecer maior firmeza e segurança na pega, ele também contribui para maior precisão no acabamento.

O produto conta com Sistema monobloco, onde os monofilamentos, resina de fixação e o cabo são fundidos em uma única peça, criando maior resistência e durabilidade da peça. A ferramenta também conta com Monofilamentos especiais, fios sintéticos mais longos, desenvolvidos com a tecnologia Plumatek. São 5 tamanhos diferentes em 2 modelos: reta e angular, que proporcionam maiores possibilidades para a obra. Ideal para todo tipo de pintura e todos os tipos de tinta.

## **COBRECUM**

A COBRECUM, que fabrica condutores elétricos de baixa tensão, faz balanço positivo de sua participação na Feira Construsul. Durante o evento, a empresa teve a presença da construtech Parceiro da Construção em seu estande e também apresentou soluções em fios e cabos elétricos.

“A Construsul foi um grande sucesso. O evento foi muito importante para apresentarmos o novo posicionamento da COBRECUM. Também destacamos as novidades da empresa, como a Loja-Conceito, com os materiais de PDV, e a parceria com a plataforma Parceiro da Construção”, afirma Fábio Ferrara, Gerente de Marketing da COBRECUM.

Segundo o executivo, outro ponto forte do evento foi a grande presença dos clientes da empresa da região Sul. Além disso, os visitantes procuraram no estande da empresa informações sobre fios e cabos elétricos de baixa tensão.

Entre os fios e cabos elétricos apresentados pela COBRECUM, estão os Flexicom Antichama 450/750V, GTEPROM Flex HEPR 90°C 0,6/1Kv, Superatox e o Cabo Solarcom, além do Display Metrocom, que proporciona que os lojistas possam ter mais rentabilidade com a venda fracionada de condutores elétricos.

A COBRECUM também realizou outras ativações em seu estande, no espaço Arena COBRECUM, como o Cobre Quiz, que era uma dinâmica descontraída, na qual os visitantes puderam tirar dúvidas técnicas sobre os produtos da empresa e também sobre instalação elétrica.

Outro destaque foi o Simulador de Pênaltis, uma atração que uniu duas frentes muito importantes para a empresa no momento: futebol e tecnologia.

## **CORTAG**

Na edição deste ano da Construsul, a Cortag surpreendeu com uma série de inovações. Sua linha de sistemas de nivelamento foi expandida para incluir novas medidas, em resposta às demandas do mercado. A adição de acessórios, como a base de proteção para espalhadores, a cantoneira niveladora, proporcionou soluções eficazes para instalações desafiadoras. A cunha tradicional da marca também passou por uma atualização visual,

adotando a cor vermelha, ao mesmo tempo que manteve sua reconhecida qualidade e confiabilidade.

Destaque para a linha de sistemas de nivelamento, que ganhou novas medidas e modelos, proporcionando maior precisão e praticidade. Além disso, a empresa traz novidades em acessórios para assentamento, como a base de proteção para espaçador nivelador, a cantoneira niveladora e a mini cunha ajustável.

Os novos Espaçadores de Ferragens Circular, desenvolvidos para diminuir o contato entre a forma (caixaria) e a viga de aço, garantindo maior precisão no posicionamento de ferragens, também despertaram a atenção. São produzidos em material de alta resistência e estão disponíveis nos tamanhos 15, 20, 25 e 30mm.

Entre os Sistemas de nivelamento, novos modelos estão disponíveis, como a Cantoneira Niveladora, para cantos de 90°, para melhor acabamento em escadas e colunas. Para proteger os revestimentos, a Base de proteção para espaçador nivelador evita riscos. O Nivelador de rosca é indicado para nivelamento de qualquer formato, além de ter a porca reutilizável.

## **DVG PLÁSTICOS**

A Construsul foi uma oportunidade única para a empresa se conectar com o mercado, estabelecer novas parcerias e fortalecer os laços com os clientes já existentes. A empresa ficou bastante satisfeita com a presença de 1000 pessoas que passaram pelo estande e que tiveram a oportunidade de conhecer produtos da melhor qualidade.

Destaque no estande para as Telhas de PVC DVG Precon, que proporcionam maior economia, pois não requerem materiais pesados e caros para a instalação. Com diversos perfis, as telhas oferecem boas soluções e podem ser utilizadas em todos os tipos de cobertura, residencial, comercial e industrial.

Também foram expostos os novos Kits de vedação e Linha de Assento Sanitário, como o Oval Básico, Oval Almofadado e o Retangular Almofadado.

## **EINHELL**

Iniciou em 2017 uma nova fase no país, ao tornar-se parte do Âncora Group. Desde então, está sediada em Vinhedo (SP) e conta com ampla estrutura de 6 mil m<sup>2</sup>, logística ágil, grande capacidade de estocagem

e rapidez na entrega. A empresa esteve presente na Construsul 2023 com ferramentas elétricas a bateria e estacionárias, com linhas para serviços profissionais, bricolagem, jardim e cuidados automotivos. Levou o que tem de mais inovador no mercado. Desenvolvidos na Alemanha, os produtos agradam aos mais exigentes usuários, como construtores, instaladores e profissionais de manutenção elétrica e hidráulica, serralheiros e marceneiros, jardineiros, mecânicos, entusiastas da bricolagem e do cuidado automotivo, entre outros. Sua linha de ferramentas a bateria Power X-Change é inovadora. Com avançada tecnologia de íons de lítio, oferece alto desempenho, segurança e durabilidade.

A Âncora destacou a fixação rápida a gás como uma solução extremamente ágil em termos de fixação. O Sistema consiste no cravejamento de pinos de aço em concreto por meio da deflagração de gás, utilizando a Ferramenta FGA850N. O Sistema é utilizado na fixação de paredes de drywall, suspensão de instalações elétricas e hidráulicas.

## **ESTRELA**

A Estrela Acessórios e Conexões trouxe uma série de novidades para a Construsul deste ano. Entre os lançamentos mais recentes, destacaram-se linhas variadas de produtos, incluindo acessórios para banheiro, acessórios para calha, abraçadeiras de impacto, ralos modulares e válvulas de retenção, entre outros. Um dos atrativos da empresa foi a inovadora linha de abraçadeiras de impacto, projetadas para a fixação de tubulações expostas em diferentes ambientes. Essas abraçadeiras apresentam um design exclusivo que permite a instalação do tubo por meio de um simples encaixe, proporcionando benefícios, como resistência de material, ausência de ferrugem, acabamento harmonioso na cor do tubo, rápida instalação com economia e disponibilidade em diversas cores.

## **FABRIBAM GABINETES**

Os Conjuntos Lívia, Clarice e Nicole foram os mais recentes lançamentos apresentados na Construsul. O Conjunto Lívia se destaca pelo gabinete super espaçoso na cor Catedral, combinado com nichos em cor nude, proporcionando um contraste visual encantador. Possui gavetões com corrediça telescópica e divisória interna,



Há mais de

**20 anos**

transformando o  
banheiro da sua  
casa no seu  
ambiente preferido!



**mm**<sup>®</sup>  
**Gabinetes**  
A MARCA DA QUALIDADE

  mmgabinetes

[www.mmgabinetes.com.br](http://www.mmgabinetes.com.br)

facilitando a organização. Este conjunto incorpora elementos de interiores sofisticados, como painel ripado e espelho orgânico, disponível com e sem LED. Acompanhando o conjunto, a Cuba Stella oferece um design sofisticado e espaçoso. O Conjunto Clarice é outro lançamento da Fabribam, com sua frente fresada remetendo ao efeito ripado, em harmonia com a estrutura amadeirada em tom Catedral, conferindo elegância ao ambiente. Com gavetas equipadas com corredeiras telescópicas, porta com amortecimento e puxador cava, este conjunto segue as últimas tendências. Painel ripado e espelho orgânico, opcional com LED, compõem o conjunto. A Lorena é a cuba que o acompanha, apresentando linhas curvas e design sofisticado. O Conjunto Nicole, na cor Catedral, oferece um tom amadeirado médio, proporcionando aconchego e sofisticação. Com gavetas equipadas com corredeiras telescópicas, porta com amortecimento e puxador cava, este conjunto segue as últimas tendências. A espelheira Cecília, com duas portas espelhadas, prateleiras internas e nicho externo, é ideal para decoração. Combinado ao Lavatório Jade, que se destaca pela válvula oculta, o conjunto ganha um toque de refinamento.

## **GRUPO KRONA**

O Grupo Krona apresentou novidades na Construsul. O estande da Krona tinha área total de 140m<sup>2</sup>, com mezanino. O destaque foi a linha de esgoto série reforçada, com 48 itens lançados, além de exposição das outras soluções para água fria, água quente (CPVC e PPR), esgoto, elétrica e acessórios.

O estande contou ainda com um espaço especial para a Viqua, recentemente adquirida pelo Grupo Krona, com destaque para a exposição de torneiras de mesa e parede e o lançamento da Linha de Purificadores com comando único.

“Para nós, foi uma participação extremamente positiva, pela possibilidade de estreitar relacionamento com os clientes e, também, reconhecimento do Grupo Krona no mercado, que está cada vez mais receptivo à qualidade de nossos produtos e à forma como trabalhamos com os lojistas”, avaliou Fernando Oliveira, Diretor-Executivo da empresa.

Para o Vice-Presidente Comercial e Marketing da Krona, Valdicir Kortmann, “a Construsul mostrou, mais uma vez, porquê é a maior feira do setor na região Sul

e uma das maiores no Brasil e América Latina, contribuindo muito para a realização de bons negócios”.

## **HERC**

Empresa gaúcha com mais de 50 anos no mercado, a Herc deixou de ser “apenas” a fabricante da tradicional torneira preta de jardim. São mais de 450 produtos pensados para facilitar o dia a dia e tornar a vida mais prática e mais simples. Na Feira, apresentou a nova Linha de Torneiras Tivoli, fabricadas em plástico ABS e com modelos de parede, mesa e lavatório.

Outro produto apresentado no estande da empresa foi a Caixa Coletora de Gordura, composta por Tampa, Cesto Coletor e no formato quadrado, de fácil adaptação ao piso.

## **HYDRONORTH**

Com mais de 40 anos de mercado, a empresa paranaense tem diversas soluções para pinturas acrílicas, impermeabilizantes, vernizes, massas e esmaltes, entre outros. Na Construsul, apresentou o Novopiso Resistente, tinta acrílica com muita durabilidade, alto rendimento e antiderrapante com 14 cores. E também o Super Novopiso, disponível em nove cores. A Resina de Alta Performance está disponível em oito cores e destaca-se pela maior resistência, facilidade na aplicação, alta aderência e super brilho.

## **ILUMI**

A Construsul foi palco das mais recentes novidades da empresa 100% nacional, focada em inovação e soluções em material elétrico. Com um olhar voltado para a alta qualidade e praticidade, a empresa busca se destacar como referência no setor. A Ilumi oferece um amplo mix de produtos para instalação e acabamentos elétricos.

Na Feira, apresentou o Sistema Monobloco para instalação de tomadas, com opções com duas ou três tomadas, ou uma tomada e um interruptor para acionamento da iluminação. O sistema facilita a instalação e evita gambiarras, com segurança e rapidez para o profissional e para o usuário final.

O sistema está disponível para instalação em todas as linhas de produtos, como Vivaz, Slim, a linha modular Lev, Safra e Stylus. A linha modular Lev ganha novos itens, na cor preta, como as placas 4x2, 4x4, 3x3,



que utilizam os mesmos módulos da linha Slim. Outra novidade são as Extensões Econômicas, que permitem que o usuário instale um fio do tamanho de sua necessidade. Os Filtros de Linha com fusível contam com 5 tomadas em diagonal, para segurança do usuário, e estão disponíveis em preto ou branco.

## **JIMO**

A Jimo, empresa especializada em produtos de limpeza, apresentou suas mais recentes novidades na Feira Construsul deste ano. Entre elas, o Jimo Desengraxa, desenvolvido para remover sujeiras pesadas, como graxa, óleo e gordura, de forma rápida e eficiente em peças, máquinas e equipamentos industriais. Outro lançamento é o Jimo Lustra Móveis Aerossol, que promete deixar móveis limpos e protegidos, conferindo brilho e realçando as superfícies, seja de móveis laqueados, envernizados, encerados ou laminados. O produto conta com uma fragrância suave de cera de carnaúba e silicone para proporcionar um resultado impecável. Além disso, a JIMO também apresentou o Jimo Lava-Louça Multicamadas, que aprimora a performance do produto, separando ingredientes para desempenhar suas funções no momento ideal do ciclo de lavagem.

## **KINGSPAN ISOESTE**

Pioneira e líder em soluções isotérmicas para coberturas, fachadas e revestimentos arquitetônicos, a Kingspan Isoest apresentou novas tecnologias para construção sustentável na Construsul. Para atender à demanda cada vez maior por soluções de alta performance, a marca fornece o que há de mais moderno em construtivos isotérmicos e modulares para aumentar a eficiência na construção, valorizando-a ao mesmo tempo que agrega uma extensa lista de benefícios e vantagens.

Além de proporcionar economia em equipamentos de climatização e até 73% em energia, o mix da Kingspan Isoeste é formado por produtos que são sustentáveis (eliminam o uso de água) e são totalmente recicláveis, mais leves (peso estrutural até 90% menor), mais rápidos de instalar (obra com execução 30% mais rápida e mão de obra reduzida), mais resistentes ao tempo, geram menos resíduos (pois são acabados e sob medida) e mais conforto térmico (diferença de temperatura de até 7°C).

## **KOMEÇO E FINOTTATO**

As empresas estiveram presentes com suas soluções integradas, com o conceito “do projeto ao acabamento: inovação que conecta”, abrangendo todas as etapas de um projeto de engenharia e arquitetura. A Komeço destaca-se pela oferta de soluções de aquecimento de água e energia solar, enquanto a Finottato atua nos acabamentos com seus pisos vinílicos.

## **MANGUEPLAST**

A Mangueplast mostrou seu portfólio, com mangueiras que trazem facilidades de uso. Destaque para o lançamento da Mangueira para Jardim Tricotada Antitorção, que não dobra durante o uso, evitando que a passagem de água seja interrompida durante o seu uso. Ela possui duas camadas com fios internos e externos, com um fio que reforça a mangueira trançado/tricotado, o que traz mais resistência, evitando a sua dobra. Ao girar a mangueira, o fluxo de água continua normal, pois não fará nenhuma dobra, como acontece nas mangueiras tradicionais. É uma trama diferente reforçada em poliéster. Está disponível nas cores laranja e verde, contam com marcação metro a metro, para facilitar a venda.

## **MEBER**

Reconhecida como uma das principais fabricantes de metais no país, e consolidada em posição de relevância no segmento, a Meber retornou à Construsul. Com área de 120m<sup>2</sup>, o estande apresentava lançamentos e novidades recentes do portfólio da marca, como a coleção Tríade, apresentada no primeiro trimestre de 2023 como solução econômica e sustentável, que atende os mercados de varejo e da construção civil. A participação na Construsul foi uma oportunidade de aproximação com o mercado, compartilhando as atualizações pelas quais a marca vem passando, desde evoluções importantes no parque industrial até mudanças em sua gestão. “São avanços que ocorrem de forma permanente ao longo dos 62 anos de história da Meber. Cada vez mais, a marca está focada em fazer de seus produtos itens que façam a diferença na vida das pessoas, com soluções práticas, confiáveis e, acima de tudo, capazes de agregar bem-estar aos clientes”, adianta o Diretor Executivo, Sérgio Torres.

A Tríade oferece nove opções de produtos, cujo

elemento destaque é o volante de três pontas – cada qual evocando um dos pilares que nortearam o desenvolvimento da coleção. O primeiro deles é a economia. Seus produtos trazem o diferencial da competitividade comercial, apostando na melhor combinação entre acessibilidade e a tradicional qualidade que acompanha as soluções assinadas pela marca há 62 anos.

### **METAIS TALITA**

Uma das empresas que mais cresce no setor, realizaram ação especial para revendedores de todo o Brasil nesta primeira participação na Construsul. Tem produtos com designs exclusivos, detalhes que encantam sem abrir mão de uma qualidade inquestionável e confiança para toda a sua rede. Apresentou sua linha completa de Torneiras, Misturadores, além de acessórios para banheiro.

### **MONTANA QUÍMICA**

A Montana Química, referência em tratamento, proteção e preservação de madeira, lançou as linhas à base de água de seus vernizes Marítimo e Tingidor. “Para evidenciar os atributos e a nova tecnologia, estaremos em conjunto com a ação Missão Possível Montana, que traz o lançamento dos vernizes com a tecnologia base água, o que torna possível fazer tudo no mesmo dia”, afirma Pedro Fernandes, Analista de Marketing da Montana Química. “Este é só o início de uma série de ações planejadas para ativação dos produtos nas lojas”.

No decorrer da feira, a Montana Química premiou os pintores do Movimento Brasil por um Pintor Melhor, e animou o pavilhão com o “Vai dar Samba”, com passistas e alguns integrantes da bateria de escola de samba especialmente contratada pela empresa.

“Nessa ação, transformamos o pavilhão em um minissambódromo em alguns momentos durante os quatro dias de evento, com um samba-jingle exclusivo para o nosso Osmocolor base água, carro-chefe da Montana no varejo”, diz Fernandes.

O estande da Montana Química, com 63m<sup>2</sup>, teve um layout todo em madeira, com foco na decoração, com os lançamentos de produtos à base de água.

### **ORBI QUÍMICA**

A Orbi Química é uma empresa com capital 100% nacional, que iniciou suas atividades em 2006, produzindo o

desengripante White Lub Super em aerossol.

Oferece soluções completas para as linhas de manutenção e conservação automotiva, industrial e construção civil. Objetivando oferecer ao mercado extensa linha de produtos de alta performance, a empresa, que tem unidades em Leme (SP), Blumenau (SC) e Camaçari (BA), mantém forte política de investimentos em equipamentos e tecnologias inovadoras. No estande, estavam expostas todas as linhas de produtos para a construção civil, como Silicones e Tintas Spray.

### **PABOVI**

A revolução em mangueiras é a aposta da Pabovi, que apresentou a primeira Mangueira com cheiro de tutti-frutti. A mangueira está disponível na cor rosa e tem um cheirinho que lembra o sabor dos famosos chicletes Babalu. Apesar da essência não sair do produto com o tempo, a mangueira não é comestível, além da possibilidade de deixar a água com gosto.

A ideia surgiu em 2022 em uma reunião e surpreendeu a todos. A empresa investiu no desenvolvimento de um produto realmente diferente e, caso a novidade tenha boa aceitação do público, novas essências nas mangueiras serão apresentadas.

### **PINCÉIS ROMA**

A empresa, fundada no ano de 1989, em Nova Roma do Sul, no estado do Rio Grande do Sul, Brasil, também tem unidade em Nazaré da Mata, Pernambuco. Apresentou diversas novidades na Construsul, como Trinchas, PADs para Pintura, Rolos para Pintura, Disco de Lixas, diversas Desempenadeiras e Kits de pintura.

O início da empresa foi marcado pela produção de escovas e materiais para acabamento de calçados, e, agora, também investiu na Divisão Plástico, com diversos produtos, incluindo mangueiras.

Atualmente, as duas unidades fabris estão adaptadas para otimizar a produtividade dos mais de 500 produtos que compõem o seu mix.

### **PLASTILIT**

A Plastilit está comemorando 35 anos e apresentou a sua nova linha de Ralos Lineares, como o Ralo Linear Invisível ou Ralo Linear Seco, ampliando sua área de atuação e com produtos para projetos residenciais.

No estande, também estavam disponíveis as novas Cai-

# LANÇAMENTOS FAMÍLIA F12

Caneta **F12**  
**REPARA** MADEIRA  
restaura pequenos danos e riscos

**REPARA TUDO F12**  
massa epóxi para reparo,  
preenchimento e vedação.



À família F12  
está crescendo





xa de Gordura e Caixa de Dispersão, para manter os cuidados com o meio ambiente. O público também conheceu o Assento Sanitário Soft Close, que fecha suavemente.

Destaque para o novo Mecanismo para Acionamento de Descarga, que conta com fácil instalação, tem design diferenciado e acionamentos de descarga bem separados para 3 ou 6 litros.

Na comemoração de 35 anos, a Plastilit fez uma parceria com o ex-jogador Zico, que se tornou o embaixador da marca e participará de ações e campanhas da Plastilit.

## **PLUZIE**

Fabricante de acabamentos elétricos, a Pluzie apresentou na Feira seu mix de produtos e as novas luminárias decorativas, para atender a um pedido do consumidor e uma necessidade do mercado, como a Lighting Decor, com desenho diferenciado, e a Lighting Plus, luminária externa mais tradicional, em material ABS e diferentes acabamentos, além de oferecer segurança e qualidade, resistência ao calor e capacidade para lâmpadas LED 15W 250V~.

A linha Caprice, com tomadas, interruptores e placas, ganhou itens com novos acabamentos mais foscos, como o preto, linhas retas e opções que combinam com diferentes ambientes, além do toque suave. As peças com acabamento em madeira oferecem uma suave textura.

A tomada em barra oferece opção para que o usuário compre o fio do tamanho que precisa e faça uma extensão, possibilitando personalização de acordo com cada necessidade. No mix de produtos, linha SobrePlus tem fácil instalação, peças compactas e design tradicional na cor branca, a linha Ideale Colors tem design arredondado e diferentes opções de cores, para os mais modernos projetos.

## **PULVITEC**

Uma das referências em adesivos e selantes no Brasil, a Pulvitec, empresa pertencente ao Grupo Pidilite, está no Brasil há mais de 50 anos. Os produtos promovem soluções duradouras e evitam problemas futuros. No portfólio da empresa, três marcas se destacam: Polyfort, solução em adesivos, selantes e impermeabilizantes; Polytube, adesivo para instalações hidráulicas; e Super Storm, para limpeza inteligente. Outros produtos em destaque no espaço da Pulvitec na Feira foram Silicone Multiuso, PU40, Espuma Expansiva, Adesivo PVC, Vedanel e Massa Epóxi.

## **SOPRANO**

Destaque para as Caixas de Proteção Installbox, formadas por Tomada 20A, Disjuntores DIN monopolar ou bipolar, entradas para canaletas e eletrodutos, compatibilidade para parafusar em caixas de embutir 4x2, além do acabamento brilhante, que facilita a limpeza.

Também foi apresentada uma linha completa com diferentes modelos de Plugues para uso residencial, nos modelos macho, fêmea e T, opções para 2 ou 3 pinos em 10A ou 20A, além de estarem certificados em conformidade com a norma.

Já o Módulo de tomada USB Tipo-C é ideal para carregamento da bateria de tablets, celulares, entre outros eletrônicos, com tensão de entrada de 100 – 240Vca e tensão de saída de 5Vcc. Além de serem modulares, estão disponíveis nas cores branco, concreto e carbono.

As soluções elétricas ainda contam com Relés de Automação, indicados para uso residencial ou industrial, com grau de proteção IP20. E os conectores de emendas, indicados para conexão de cabos elétricos com segurança e sem a necessidade de fita isolante.

Na esteira da recente edição da Construsul, a Soprano, empresa de renome, colheu reações positivas, incluindo as impressões positivas do seu CEO, Danny Siekierski. Ele compartilhou que a participação da Soprano na feira é uma tradição e, neste ano em particular, testemunhou um fluxo significativo de visitantes em seu estande, sinalizando a possibilidade de múltiplos acordos comerciais. Segundo Siekierski, a notável característica diferenciadora da Construsul reside na qualidade dos visitantes, uma vez que estes se mostram diretamente direcionados e adequadamente qualificados para o setor de atuação da Soprano. A empresa reafirma, assim, seu compromisso com a excelência e a constante busca por interações proveitosas no cenário da construção.

## **SILVANA**

A mais nova Fechadura Digital SDD200 da Silvana, empresa do Grupo Assa Abloy, foi uma das atrações na Construsul, com design moderno e compacto, a peça conta com abertura por senha, fechamento automático, modo privacidade e alarme de violação.

Na Feira, apresentou diversos lançamentos nos segmentos de fechaduras e dobradiças.

## **SUVINIL E EPEX**

Suvinil, marca de tintas decorativas da BASF, uniu-se à EPEX, indústria e comércio de plásticos, para participarem, juntas, da Construsul. No estande da EPEX, consumidores, visitantes, profissionais do setor, pintores e pintoras puderam conferir o portfólio das marcas, além de acompanhar treinamentos exclusivos promovidos pela Suvinil. A fabricante de tintas promoveu seu último lançamento: Suvinil Toque de Terra, uma massa para efeitos decorativos com pigmentação 100% mineral, ou seja, uma opção de menor impacto ambiental, se comparada à massa para efeito tradicional, e que oferece um visual rústico e manchado, além de ser pronta para o uso nas áreas internas. Além do produto, a Suvinil recebeu diferentes especialistas da pintura em cada um dos dias de evento, para mostrar as possibilidades e técnicas de aplicação da Suvinil Toque de Terra.

A EPEX, por sua vez, exibiu dois lançamentos no estande que criou para a Construsul, sendo um modelo da família do Boiserie e uma manta para proteção de móveis durante a pintura, o Manta Multi.

## **STECK**

A Steck, empresa líder em soluções elétricas, e a Housi, startup especializada em smart living, anunciaram uma parceria estratégica, com o objetivo de aprimorar a experiência dos usuários com soluções para casas conectadas. A partir de agora, os empreendimentos da Housi contarão com os dispositivos inteligentes da linha de Ambiente Conectado da Steck, proporcionando uma experiência de automação residencial.

A ascensão dos projetos de automação residencial impulsionou as empresas a unir forças para ampliar as possibilidades de transformar residências comuns em ambientes totalmente conectados. A ideia é instalar as soluções gradativamente, atendendo ao modelo de gestão das unidades habitacionais da Housi, desde a locação até o uso dos sistemas inteligentes, tudo por meio de um único aplicativo instalado no smartphone do usuário.

“Temos a oportunidade de possibilitar uma automação completa dos projetos já existentes e nos futuros desenvolvidos pela Housi. Desde a instalação de lâmpadas inteligentes e controles universais para ligar e desligar aparelhos infravermelhos até dispositivos

de acesso aos prédios. Tudo será executado de forma inteligente, prática e segura”, comenta Thomas Belaisch, Diretor Comercial da Steck.

A parceria deve se expandir rapidamente para outros empreendimentos da startup, proporcionando maior praticidade aos usuários e transformando a vida e as residências em experiências inovadoras e práticas.

A linha de Ambiente Conectado da Steck é composta por lâmpadas RGB inteligentes, controle universal, plugues e interruptores inteligentes, câmeras de segurança.

## **TEKBOND**

A Tekbond Saint-Gobain, empresa líder no ramo de colas e selantes, marcou presença na edição 2023 da Construsul. Além da exposição do portfólio da marca, foi realizada demonstração da utilização dos produtos feita pela equipe de técnicos da Tekbond.

O visitante do estande conheceu uma variedade de itens da marca e os diferenciais dos produtos da Tekbond, que incluem silicones, colas instantâneas, cola pastilha, araldite e as linhas de corantes e de limpeza pós-obra, especialmente projetados para atender às necessidades de quem está envolvido em projetos de construção e reforma.

“Estamos empolgados em compartilhar as emocionantes surpresas que preparamos para os visitantes da Construsul. Nossos valiosos clientes e parceiros, que nos prestigiarem com sua presença em nosso estande, terão a chance exclusiva de conhecer em primeira mão as nossas mais recentes soluções, campanhas e iniciativas desenvolvidas para este ano. Este foi um encontro imperdível para aqueles que estavam ansiosos por explorar novas oportunidades de crescimento”, afirma Eduardo Mano, Diretor de Marketing da Tekbond.

## **TITAN**

Mostrou as principais tendências em tintas e texturas nessa área, oferecendo uma ampla variedade de opções para a criação de ambientes modernos e sofisticados. O Gerente de Marketing, Andreas Schubert, fala do grande interesse dos visitantes pelo material feito para o segmento de drywall.

“Apresentamos a Fixa, uma espuma adesiva que permite a instalação direta de placas de gesso ou placas cimentícias nas paredes, ou em qualquer substrato necessário. Com essa solução, a facilidade é notável, pois

ao contrário dos modelos tradicionais que requerem preparação com água e geram sujeira, nosso produto já vem pronto para aplicação, bastando agitá-lo e usá-lo com a pistola diretamente na placa de gesso. É uma opção ideal para quem busca alta produtividade, pois sua cura inicia em apenas um minuto e meio. Assim, a pessoa pode espumar a placa exatamente onde deseja fixá-la na parede, seja em alvenaria ou concreto. Esse setor tem tido um crescimento notável, com uma grande demanda por parte dos clientes, impulsionado pela busca por produtos tecnológicos que permitam construir de forma mais rápida, ágil e sem desperdício, contribuindo para a transformação da construção civil”, afirmou.

## **WORKER**

Com exclusividade e prezando sempre pela qualidade, a Worker apresentou os mais novos produtos do seu mix de ferramentas de corte, manuais, elétricas, solda e máquinas. Com seu catálogo de mais 10 mil produtos, a Worker mostrou na feira, para mais de 36 mil visitantes, o seu estande, que expôs grande parte de sua linha, que perpassam desde os abrasivos, agropecuária, automotivo, a variedades de ferramentas de corte, manuais, elétricas, EPIs, solda e equipamentos, dando garantia e qualidade nas suas produções.

Na área de ferramentas de corte, o destaque foi para a linha profissional de Serras Copo Aço Rápido e Ponta de Metal Duro Worker, que são indicadas para serem utilizadas em ferramentas de bancada ou portáteis (elétricas/bateria).

Já para as ferramentas manuais, o destaque foi para o Jogo de Chaves Combinadas com Catraca Worker, que é ideal para atender os segmentos profissional e industrial. Com acabamento cromado e polido, que causa grande efeito visual e facilita a limpeza, o jogo está disponível na versão fixa, combinada e estrela, esta última também na versão de cabeça articulável.

Na área de elétrica, a Worker inovou com o lançamento da Serra Sabre Elétrica, que é ideal para cortes retos e curvos em madeira, plástico e metal. Com seu sistema de liberação rápida de lâmina, a ferramenta é essencial para se ter durante uma construção ou reforma, pois possui uma variedade de cortes e a lâmina pode ser operada tanto na vertical quanto na horizontal.

## **VONDER**

Uma das marcas mais completas do Brasil em ferragens, ferramentas, máquinas e equipamentos para uso

profissional, também esteve presente na Construsul. Com mais de 50 anos de mercado, a empresa é reconhecida pela qualidade e variedade de seus produtos. A marca investe constantemente em tecnologia e infraestrutura, visando desenvolver ferramentas robustas e modernas. Seu amplo mix de produtos abrange abrasivos, adesivos, equipamentos de segurança, ferramentas de corte, máquinas e equipamentos, entre outros.

Entre tantos produtos, destaque para o recém-lançado Jogo de Ferramentas com 163 peças, que reúne funcionalidade, organização e praticidade. Acompanha maleta com encaixe perfeito dos acessórios, conferindo maior vida útil das ferramentas. Também chamaram a atenção a Linha de Equipamentos de Proteção Individual e um novo modelo de máscara para trabalhos de soldagem, com escurecimento automático e visor lateral. O modelo dispensa a troca de lentes durante o processo de solda e ajusta-se à capacidade visual de cada operador.

A Linha a Bateria Intercambiável permite a utilização da mesma bateria de Lítio para diversas ferramentas, possibilitando maior autonomia, versatilidade e mobilidade no trabalho profissional.

## **WD-40**

A WD-40 apresenta soluções com tecnologia para facilitar a manutenção de diferentes itens. Apresentou na Construsul a ampliação da linha Specialist, com o Limpa Contato, removedor com secagem rápida, não deixa resíduos e é indicado para limpar contatos elétricos e eletrônicos ou equipamentos sensíveis.

O Silicone Lubrificante é ideal para diversos mecanismos, é resistente à água, protege contra ferrugem e tem secagem rápida, com uma película incolor, sem manchas ou viscosidade, além de não atrair sujeira.

Já o Descarbonizante Rápida Ação é uma poderosa fórmula que remove carbonização e conta com dupla ação removedora, com tecnologia que quebra os depósitos de carbonização e minimiza o excesso de pulverização e desperdício. Indicado para uso em carburadores e partes de motores de automóveis e caminhões, motocicletas, cortadores de grama e barcos.

Toda a linha de soluções com da WD-40 estava exposta no estande, com profissionais prontos para explicar sobre cada produto, inclusive o original WD-40, desengripante com mais de 1.000 indicações de uso, e o EZ-Flex, que tem um jato multidirecionado, para alcançar pontos onde os olhos não veem, além de mais de 2.000 indicações de uso.



# PAPAIZ

Gas Control



ENDURANCE  
INDUSTRIAL

PAPAIZ Gas Control e Endurance Industrial  
firmam parceria de sucesso.

Melhor atendimento ao cliente.

Produtos de qualidade e confiabilidade.

## Valores PAPAIZ Gas Control

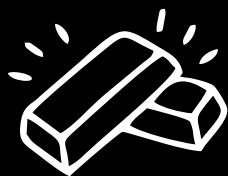

Metal



Segurança



Resistência



Robustez



Proximidade



[www.papaizgascontrol.com.br](http://www.papaizgascontrol.com.br)

E-mail: [marketing@papaizgascontrol.com.br](mailto:marketing@papaizgascontrol.com.br)

Telefone: +55 11 5555-0188



Principais feiras do segmento da construção civil programadas para

# 2023

## TUBOTECH

Feira Internacional de Tubos, Válvulas, Bombas, Conexões e Componentes

Data: 03 a 05 de outubro de 2023

Local: São Paulo EXPO, SP

[www.tubotech.com.br](http://www.tubotech.com.br)

## Abrafati Show

Exposição Internacional de Fornecedores de Tintas

De: 21 a 23 de novembro de 2023

Local: São Paulo EXPO, SP

[www.abrafatishow.com.br](http://www.abrafatishow.com.br)

## CONGRESSO

A **ABRAFATI SHOW** traz uma contribuição substancial para o desenvolvimento tecnológico e para o reconhecimento da importância do mercado e dos negócios relacionados a tintas. Reunindo dezenas de especialistas conceituados de todo o mundo, o Congresso mostra o status atual das pesquisas desenvolvidas na indústria e na universidade, os resultados já obtidos e aqueles que são esperados para o futuro próximo. Com mais de 90 comunicações técnicas apresentadas em 15 sessões, a programação será marcada por um conjunto de estudos de elevado nível e com perfil inovador, que

buscam responder às demandas atuais de crescimento e desenvolvimento sustentável da cadeia de tintas, promovendo a melhoria da qualidade e da capacitação do setor. O Congresso é a ocasião ideal para ter uma visão abrangente do que existe de mais inovador e sustentável em termos de matérias-primas, formulação, aplicação de tecnologias, incremento de performance e funcionalidades. Contribuirá com os profissionais do setor promovendo conhecimentos aprofundados e visão panorâmica das tendências futuras de produtos e serviços para consumidores, mercado e sociedade.

Principais feiras do segmento da construção civil programadas para

# 2024

## EXPO REVESTIR

22ª Feira de Revestimentos Cerâmicos

De: 19 a 21 de março de 2024

Local: São Paulo EXPO, SP

[www.exporevestir.com.br](http://www.exporevestir.com.br)

## FEICON

28ª Feira Internacional da Construção

De: 02 a 05 de abril de 2024

Local: São Paulo EXPO, SP

[www.feicon.com.br](http://www.feicon.com.br)

## CONSTRUSULBC

1ª Feira da Indústria da Construção e Acabamento

De: 23 a 26 de abril de 2024

Local: EXPOCENTRO, Balneário Camboriú, SC

[www.feiraconstrusulbc.com.br](http://www.feiraconstrusulbc.com.br)

## FORMÓBILE

Feira Internacional da Indústria de Móveis e Madeira

De: 02 a 05 de julho de 2024

Local: São Paulo EXPO, SP

[www.formobile.com.br](http://www.formobile.com.br)

## CONSTRUSUL

24ª Feira Internacional da Construção

De: 01 a 04 de agosto de 2024

Local: CENTRO DE EVENTOS FIERGS, RS

[www.feiraconstrusul.com.br](http://www.feiraconstrusul.com.br)

## FESQUA

Feira Internacional de Esquadrias, Ferragens e Componentes

De: 11 a 14 de setembro de 2024

Local: São Paulo EXPO, SP

[www.fesqua.com.br](http://www.fesqua.com.br)

A MARCA QUE PEGA BEM  
EM TODOS OS AMBIENTES  
DA SUA CASA

**UNIPEGA**<sup>®</sup>  
PEGA BEM

Pensou em silicone?



Para qualquer  
condição climática  
e até mesmo em  
superfícies úmidas.

Pensou em Espuma PU?



O melhor para vedação  
e preenchimento de  
espaço.

Pensou em PU 40?



Maior cobertura  
e resistência

Pensou em  
Desengripante?



Lubrifica por  
completo



Siga: Unipega\_oficial





A TV nem existia  
e a Quartzolit®  
já dava show na casa  
dos brasileiros.



innova.aatb

Quartzolit® é assim, um  
**sucesso que**  
atravessa gerações.

Há mais de 85 anos, Quartzolit® faz parte das histórias de vida dos brasileiros. Uma relação de sucesso, construída com confiança, inovação e qualidade, que fica cada vez mais forte com o tempo.

 **quartzolit**  
SAINT-GOBAIN